

ΑΝΩΤΑΤΟ ΕΚΠΑΙΔΕΥΤΙΚΟ ΙΔΡΥΜΑ ΜΕΣΟΛΟΓΓΙΟΥ
ΣΧΟΛΗ: ΔΙΟΙΚΗΣΗΣ & ΟΙΚΟΝΟΜΙΑΣ
ΤΜΗΜΑ: ΕΦΑΡΜΟΓΩΝ ΠΛΗΡΟΦΟΡΙΚΗΣ ΣΤΗ ΔΙΟΙΚΗΣΗ &
ΟΙΚΟΝΟΜΙΑ

ΠΤΥΧΙΑΚΗ ΕΡΓΑΣΙΑ

**ΤΑ ΛΟΓΙΣΤΙΚΑ ΠΛΗΡΟΦΟΡΙΑΚΑ
ΣΥΣΤΗΜΑΤΑ
ΣΤΗΝ ΥΠΗΡΕΣΙΑ ΤΗΣ ΛΟΓΙΣΤΙΚΗΣ
ΕΠΙΣΤΗΜΗΣ ΚΑΤΑ ΤΑ ΠΡΟΤΥΠΑ ΤΟΥ
Ε.Γ.Λ.Σ.**

ΣΠΟΥΔΑΣΤΗΣ
ΧΡΗΣΤΟΣ Γ. ΜΑΓΚΛΑΡΑΣ
Α.Μ. 12976

ΕΙΣΗΓΗΤΗΣ
ΗΛΙΑΣ ΤΣΑΚΑΛΗΣ

ΜΕΣΟΛΟΓΓΙ 2007



ΠΙΝΑΚΑΣ ΠΕΡΙΕΧΟΜΕΝΩΝ

ΠΡΟΛΟΓΟΣ.....	3
ΚΕΦΑΛΑΙΟ 1	6
1.1 Τι είναι πληροφοριακό σύστημα ;	6
1.2 Τι είναι πληροφοριακό σύστημα λογιστικής ;	6
1.3 Βασικές έννοιες	7
1.4 ΤΥΠΟΙ ΠΛΗΡΟΦΟΡΙΑΚΩΝ ΣΥΣΤΗΜΑΤΩΝ	8
1.4.1 Ταξινόμηση με βάση τον τρόπο επεξεργασίας	8
1.4.2 Ταξινόμηση με βάση το στόχο	9
1.4.3 Ταξινόμηση βασισμένη στη φύση της αλληλεπίδρασης με το περιβάλλον	10
1.5 ΠΡΟΔΙΑΓΡΑΦΕΣ ΤΩΝ ΠΛΗΡΟΦΟΡΙΑΚΩΝ ΣΥΣΤΗΜΑΤΩΝ	10
1.6 Συστατικά των προδιαγραφών	11
ΚΕΦΑΛΑΙΟ 2	13
2.1 ΚΥΚΛΟΣ ΖΩΗΣ ΑΝΑΠΤΥΞΗΣ ΣΥΣΤΗΜΑΤΩΝ	13
2.2 Φάσεις Παραγωγής	14
2.3 Πλεονεκτήματα και μειονεκτήματα του μοντέλου SDLC	16
2.4 ΕΝΟΠΟΙΗΜΕΝΗ ΔΙΑΔΙΚΑΣΙΑ	16
2.5 Φάσεις παραγωγής	17
2.5.1 Κανονισμοί	17
ΚΕΦΑΛΑΙΟ 3	19
3.1 Η ΠΟΛΥΠΛΟΚΟΤΗΤΑ ΤΩΝ ΠΛΗΡΟΦΟΡΙΑΚΩΝ ΣΥΣΤΗΜΑΤΩΝ	19
3.2 Η ΣΤΡΑΤΗΓΙΚΗ ΣΤΗ ΛΕΙΤΟΥΡΓΙΚΗ ΔΙΑΜΟΡΦΩΣΗ	20
3.3 ΔΙΑΓΡΑΜΜΑΤΑ ΡΟΗΣ ΔΕΔΟΜΕΝΩΝ	22
3.4 ΧΑΡΑΚΤΗΡΙΣΤΙΚΑ ΚΑΙ ΙΔΙΟΤΗΤΕΣ ΤΩΝ ΔΙΑΓΡΑΜΜΑΤΩΝ ΡΟΗΣ ΔΕΔΟΜΕΝΩΝ	23
3.4.1 Συμβάσεις ονοματολογίας	23
3.4.2 Κανόνες και οδηγίες για την κατασκευή των DFD	24
3.5 ΕΝΑ ΣΥΣΤΗΜΑ ΕΙΣΑΓΩΓΗΣ ΚΑΙ ΕΠΕΞΕΡΓΑΣΙΑΣ ΠΑΡΑΓΓΕΛΙΩΝ ΠΩΛΗΣΕΩΝ	25
ΚΕΦΑΛΑΙΟ 4	27
4.1 ΤΙ ΕΙΝΑΙ Η UML;	27
4.2 ΤΥΠΟΙ ΔΙΑΓΡΑΜΜΑΤΩΝ UML	27
ΚΕΦΑΛΑΙΟ 5	30
5.1 ΠΛΗΡΟΦΟΡΙΑΚΟ ΣΥΣΤΗΜΑ E.R.P.	30
5.2 Τι είναι το ERP (Enterprise Resource Planning)	30
5.3 Οι βασικοί λόγοι για την εγκατάσταση ενός ERP	30
5.4 Τα βασικά επίπεδα λειτουργίας του ERP	35
5.5 Τα βασικότερα λειτουργικά πλεονεκτήματα	39
ΚΕΦΑΛΑΙΟ 6	42
6.1 ΕΛΛΗΝΙΚΟ ΓΕΝΙΚΟ ΛΟΓΙΣΤΙΚΟ ΣΧΕΔΙΟ	42
6.2 ΜΗΧΑΝΟΓΡΑΦΙΚΗ ΤΗΡΗΣΗ ΒΙΒΛΙΩΝ ΚΑΙ ΕΚΔΟΣΗ ΣΤΟΙΧΕΙΩΝ (ΑΡΘΡΟ 22)	45
6.3 ΥΠΟΧΡΕΩΣΕΙΣ ΧΡΗΣΤΩΝ – ΤΕΧΝΙΚΕΣ ΠΡΟΔΙΑΓΡΑΦΕΣ ΛΟΓΙΣΜΙΚΟΥ (ΑΡΘΡΟ 23)	46
ΚΕΦΑΛΑΙΟ 7	49
7.1 ΧΡΟΝΟΣ ΚΑΙ ΤΡΟΠΟΣ ΜΗΧΑΝΟΓΡΑΦΙΚΗΣ ΕΝΗΜΕΡΩΣΗΣ ΤΩΝ ΒΙΒΛΙΩΝ ΚΑΙ ΕΚΔΟΣΗΣ ΤΩΝ ΣΤΟΙΧΕΙΩΝ (ΑΡΘΡΟ 24)	49
7.2 ΕΙΔΙΚΕΣ ΔΙΑΤΑΞΕΙΣ ΑΡΘΡΟ (25)	50

ΕΠΙΧΕΙΡΗΣΙΑΚΟ ΠΡΟΓΡΑΜΜΑ
Αριθμ. Εισαγωγής 435

ΠΑΡΑΡΤΗΜΑ	51
ΜΗΧΑΝΟΓΡΑΦΙΚΗ ΕΦΑΡΜΟΓΗ ΛΟΓΙΣΤΙΚΩΝ ΓΕΓΟΝΟΤΩΝ	51
ΛΟΓΙΣΤΙΚΕΣ ΕΓΓΡΑΦΕΣ ΣΕ ΠΕΡΙΒΑΛΛΟΝ Ε.Ρ.Ρ.	54
ΒΙΒΛΙΟΓΡΑΦΙΚΕΣ ΑΝΑΦΟΡΕΣ	55

ΠΡΟΛΟΓΟΣ

Η αξιοποίηση των τεχνολογιών της πληροφορίας αποτελεί καθοριστικό παράγοντα ποιοτικής βελτίωσης του σύγχρονου οικονομικού περιβάλλοντος. Η πρόκληση στην οποία οι επιχειρήσεις πρέπει να ανταποκριθούν είναι αφενός η ολοκλήρωση των δομών οργάνωσης – λειτουργίας και αφετέρου η αποτελεσματικότερη διαχείριση του ανθρώπινου παράγοντα.

Μέσα σε αυτό το πλαίσιο οι επιχειρήσεις χρησιμοποιούν για την παρακολούθηση των παραγόμενων λογιστικών πληροφοριών εξειδικευμένα πληροφοριακά λογιστικά συστήματα.

Το λογιστικό αναλαμβάνει την ηλεκτρονική καταγραφή των λογιστικών στοιχείων που παράγει και αποδέχεται κάθε επιχείρηση χρησιμοποιώντας τους λογαριασμούς του Ελληνικού Γενικού Λογιστικού Σχεδίου. Οι λογαριασμοί αυτοί αποτελούν το μέσο καταγραφής, αποτύπωσης και εκφράσεις των λογιστικών πράξεων με τρόπο συστηματικό και κατανοητό, ώστε να είναι δυνατή η άντληση των αναγκαίων πληροφοριών για τη συνέχιση της λειτουργίας της επιχείρησης.

Ακολούθως οι λογιστικές πληροφορίες μεταφέρονται και καταχωρούνται από το πρόγραμμα, στα προβλεπόμενα από την κείμενη φορολογική και εμπορική νομοθεσία λογιστικά βιβλία (ημερολόγια, καθολικά, ισοζύγια).

Η αναγνώριση της σπουδαιότητας των λογιστικών πληροφοριακών συστημάτων κυρίως με τη χρήση λογιστικών πακέτων. Η εργασία είναι δομημένη στα παρακάτω κεφάλαια:

- ❖ Το **πρώτο κεφάλαιο** στοχεύει στην μελέτη των χαρακτηριστικών γνωρισμάτων και ιδιοτήτων των πληροφορικών συστημάτων καθώς και στην περιγραφή βασικών εννοιών και στρατηγικών για την υλοποίησή τους. Η προσέγγιση στην μελέτη των πληροφοριακών συστημάτων

λογιστικής επιτυγχάνεται μέσω μιας κατασκευαστικής προοπτικής από την ανάπτυξη προδιαγραφών, το σχεδιασμό, την κατασκευή, τις δοκιμές και μετρήσεις και τέλος τη συντήρηση.

- ❖ Το **δεύτερο κεφάλαιο** παρουσιάζει τις μεθοδολογίες για την ανάπτυξη πληροφοριακών συστημάτων. Επικεντρώνεται κυρίως σε δύο μεθοδολογίες : του καταρράκτη που είναι η παλιότερη και της ενοποιημένης διαδικασίας που είναι σύγχρονη. Ιδιαίτερη μέριμνα στο δίνεται στο κεφάλαιο αυτό στην ενοποιημένη διαδικασία και στον κύκλο ζωής και ανάπτυξης συστημάτων
- ❖ Το **τρίτο κεφάλαιο** καλύπτει λειτουργικά θέματα των λογιστικών πληροφοριακών συστημάτων και αναλύει τα προβλήματα που προκύπτουν από την προσπάθεια μοντελοποίησης πολύπλοκων συστημάτων. Παρουσιάζεται επίσης ένα παράδειγμα για την καλύτερη κατανόηση των μεθοδολογιών ανάλυσης και των τεχνικών μοντελοποίησης.
- ❖ Το **τέταρτο κεφάλαιο** περιγράφει γλώσσα μοντελοποίησης UML. Η γλώσσα αυτή επιτρέπει με τη χρήση διαγραμμάτων την αναπαράσταση της λειτουργίας οποιουδήποτε συστήματος.
- ❖ Τα **πέμπτο κεφάλαιο** αναλύει το λογισμικό πρόγραμμα ERP το πλαίσιο σχεδιασμού και λειτουργίας του σε μια επιχείρηση καθώς και αναφορά των πλεονεκτημάτων του συγκεκριμένου προγράμματος.
- ❖ Το **έκτο κεφάλαιο** αναφέρεται στο Ελληνικό Γενικό Λογιστικό Σχέδιο (Ε.Γ.Λ.Σ.) και συγκεκριμένα αναλύει το πλαίσιο λειτουργίας των λογαριασμών. Παράλληλα εξετάζει τη μορφή, το περιεχόμενο καθώς και τις διαδικασίες κατάρτισης των λογαριασμών από μια επιχείρηση.

- ❖ Το **έβδομο κεφάλαιο** επεξεργάζεται τις διατάξεις του Κ.Β.Σ. (π.δ. 186/92) καθώς και των αντίστοιχων ερμηνευτικών εγκυκλίων του Υπουργείου Οικονομικών που σχετίζονται με τη μηχανογραφική παρακολούθηση των λογιστικών γεγονότων.

 - ❖ Το **όγδοο κεφάλαιο** περιέχει παραδείγματα λογιστικών γεγονότων επιχείρησης σε μηχανογραφημένο λογιστήριο και λογιστικών εγγραφών, καθώς εστιάζει στη μηχανογραφική προετοιμασία της τήρησης των λογιστικών βιβλίων και στην αντίστοιχη διαδικασία σύνταξης και καταχώρησης των λογιστικών εγγραφών τέλους χρήσης.
-

ΚΕΦΑΛΑΙΟ 1

1.1 Τι είναι πληροφοριακό σύστημα ;

Ένα πληροφοριακό σύστημα είναι ένα σύνολο αλληλοεξαρτώμενων συστατικών που ολοκληρώνουν συλλογικά ορισμένους στόχους.

Ένα πληροφοριακό σύστημα δεν μπορεί να υπάρξει χωρίς ένα τέτοιο σύστημα στόχου. Ο στόχος του είναι να ελέγχει και να τεκμηριώνει τις διαδικασίες κάποιου άλλου συστήματος, το οποίο μπορούμε να καλέσουμε σύστημα στόχου.

Θα μπορούσαμε να αναφέρουμε ένα παράδειγμα όπως οι δραστηριότητες παραγωγής θα ήταν το σύστημα στόχου ενός πληροφοριακού συστήματος σχεδιασμού παραγωγής, το ανθρώπινο δυναμικό στις επιχειρησιακές διαδικασίες θα ήταν το σύστημα στόχου ενός πληροφοριακού συστήματος διαχείρισης του ανθρώπινου δυναμικού. Είναι σημαντικό να αναγνωριστεί ότι μέσα σε μια μηχανή αυτόματης ανάληψης υπάρχει ένα συστατικό, ένα υποσύστημα που μπορεί να θεωρηθεί πληροφοριακό σύστημα.

1.2 Τι είναι πληροφοριακό σύστημα λογιστικής ;

Στο πληροφοριακό σύστημα λογιστικής έχει ως σύστημα στόχου τις επιχειρησιακές διαδικασίες υπό τη στενή έννοια, δηλαδή έχει να κάνει με τις πτυχές των επιχειρησιακών διαδικασιών που αφορούν τη μέτρηση και πρόβλεψη του εισοδήματος και του πλούτου της επιχείρησης καθώς και η καταγραφή και παρακολούθηση όλων των σχετικών χρηματοοικονομικών γεγονότων.

Άλλες μη λογιστικές πτυχές των επιχειρησιακών διαδικασιών καλύπτονται από πληροφοριακά συστήματα όπως η διαχείρισης ανθρώπινου δυναμικού, διαχείρισης διοικητικών πληροφοριών, προγραμματισμού παραγωγής.

1.3 Βασικές έννοιες

Η σχεδίαση και ανάπτυξη συστημάτων είναι γενικά μια δύσκολη εργασία. Τα συστήματα είναι συνήθως περίπλοκα και η κατανόησή τους αποτέλεσε το αντικείμενο ερευνών και μελετών για αρκετά χρόνια.

Αναπτύχθηκαν αρκετές μεθοδολογίες και εργαλεία για την κατανόησή τους και την περιγραφή τους σε μοντέλα μερικά από τα οποία παρουσιάζονται παρακάτω:

- **Αφαίρεση:** «Έχουμε αναπτύξει μια εξαιρετική ισχυρή τεχνική για τη διαχείριση της πολυπλοκότητας. Κάνουμε αφαίρεση από αυτή. Ανίκανοι να κυριαρχήσουμε στην ολότητα ενός σύνθετου αντικειμένου, επιλέγουμε να αγνοήσουμε τις επουσιώδεις λεπτομέρειες και να ασχοληθούμε αντ' αυτού με το γενικευμένο, εξιδανικευμένο μοντέλο του αντικειμένου»(Wulf in Shaw,1981).
- **Τυπικότητα:** Είναι η αυστηρή τήρηση των κανόνων σε κάθε στάδιο της ανάπτυξης ενός συστήματος.
- **Διαίρεση και κατάκτηση:** Είναι η διαίρεση ενός σύνθετου προβλήματος σε ένα σύνολο απλούστερων προβλημάτων που μπορούν να λυθούν ευκολότερα.
- **Ιεραρχική κατάταξη:** Είναι η κατάταξη της απλοποιημένης έκδοσης του προβλήματος που προκύπτει από το προηγούμενο στάδιο σε ιεραρχίες.
- **Συνοχή & σύζευξη:** Είναι η διαμόρφωση του συστήματος έτσι ώστε οι αλληλεπιδράσεις μέσα στα συστατικά να μεγιστοποιούνται ενώ οι αλληλεπιδράσεις μεταξύ των συστατικών να ελαχιστοποιούνται. Με αυτόν τον τρόπο, ο αντίκτυπος των σφαλμάτων όταν προκύπτουν, είναι εντοπισμένος και δεν χάνεται μέσα στο σύστημα.

- **Διαθεσιμότητα πληροφοριών:** Κάθε ενότητα πρέπει να έχει στη διάθεση της ακριβώς τις πληροφορίες που απαιτούνται από αυτή.
- **Εννοιολογική ακεραιότητα:** Είναι η συνέπεια στη σχεδίαση.
- **Πληρότητα:** Είναι η εξασφάλιση ότι το σχέδιο ανταποκρίνεται σε όλες τις προδιαγραφές.
- **Λογική ανεξαρτησία:** Έμφαση στον καθορισμό των στόχων των συστημάτων από την άποψη των λογικών λειτουργιών, ανεξάρτητα της φυσικής υλοποίησης.
- **Ακρίβεια και αποδοτικότητα:** Ακρίβεια υπό την έννοια ότι το σχέδιο καλύπτει όλες τις απαιτήσεις των χρηστών. Αποδοτικότητα ώστε το σύστημα να ολοκληρώνει τους στόχους με τους ελαστικούς δυνατούς πόρους.

1.4 ΤΥΠΟΙ ΠΛΗΡΟΦΟΡΙΑΚΩΝ ΣΥΣΤΗΜΑΤΩΝ

Τα πληροφοριακά συστήματα μπορούν να ταξινομηθούν ως εξής:

1.4.1 Ταξινόμηση με βάση τον τρόπο επεξεργασίας

- **Συστήματα επεξεργασίας κατά δεσμίδες:** Οι συναλλαγές συλλέγονται καθώς παράγονται αλλά επεξεργάζονται περιοδικά, μια φορά την ημέρα ή την εβδομάδα.
- **Συστήματα κατά δεσμίδες σε απευθείας σύνδεση:** Οι πληροφορίες των συναλλαγών συλλέγονται από τις συσκευές εισαγωγής δεδομένων σε απευθείας σύνδεση και εισάγονται στο σύστημα, αλλά υποβάλλονται σε επεξεργασία περιοδικά όπως στα συστήματα επεξεργασίας κατά δεσμίδες.

- **Συστήματα σε απευθείας σύνδεση πραγματικού χρόνου:** Η συλλογή των δεδομένων των συναλλαγών καθώς επίσης και η επεξεργασία τους προκειμένου να ενημερωθούν τα αρχεία πραγματοποιούνται σε πραγματικό χρόνο τη στιγμή που πραγματοποιείται η συναλλαγή.

1.4.2 Ταξινόμηση με βάση το στόχο

- **Συστήματα επεξεργασίας συναλλαγών:** Ο στόχος τους είναι να επεξεργαστούν τις συναλλαγές προκειμένου να ενημερωθούν τα αρχεία και να παραχθούν οι εκθέσεις.
- **Συστήματα στήριξης αποφάσεων:** Ο στόχος τους είναι να υποστηρίξουν τις διευθυντικές αποφάσεις. Συνήθως αυτά τα συστήματα είναι βασισμένα σε μοντέλα από το χώρο λήψης αποφάσεων και χρησιμοποιούν τεχνικές από τη διοικητική επιστήμη, τη χρηματοοικονομική ή άλλους λειτουργικούς τομείς της επιχείρησης. Αυτά τα συστήματα χρησιμοποιούνται επίσης συχνά για λόγους εστίασης της προσοχής.
- **Εμπειρογνώμονα συστήματα:** Αυτά τα συστήματα ενσωματώνουν την πείρα στον οικονομικό τομέα, προκειμένου να βοηθηθούν οι διευθυντές στη διάγνωση ή στην επίλυση των προβλημάτων.
- **Συστήματα παροχής αναφορών:** Ο στόχος τους είναι να παρέχουν στους διευθυντές της επιχείρησης εκθέσεις και αναφορές που προκύπτουν από την επεξεργασία των συναλλαγών. Για να λειτουργήσουν επικοινωνούν με συστήματα επεξεργασίας συναλλαγών.
- **Συστήματα προγραμματισμού επιχειρησιακών πόρων:** Είναι συστήματα που στοχεύουν στον προγραμματισμό και την υλοποίηση σχεδίων για την επίτευξη υψηλού βαθμού ολοκλήρωσης και ενοποίησης

των διαδικασιών του οργανισμού και την αξιόπιστη συντήρηση κοινών βάσεων δεδομένων.

1.4.3 Ταξινόμηση βασισμένη στη φύση της αλληλεπίδρασης με το περιβάλλον

- **Μετασηματιστικά συστήματα:** Αυτά είναι συστήματα που μετασηματίζουν τις εισόδους που παραλαμβάνονται από το περιβάλλον σε εξόδους.
- **Διαδραστικά συστήματα:** Αυτά είναι συστήματα που σε μεγάλο βαθμό χαρακτηρίζονται από το ότι οδηγούνται από γεγονότα που πρέπει συνεχώς να αντιδρούν στα εξωτερικά και εσωτερικά ερεθίσματα.

Τα συστατικά των λογιστικών συστημάτων όπως η μισθοδοσία, η γενική λογιστική είναι συνήθως συστήματα επεξεργασίας κατά δεσμίδες, επίσης συστήματα επεξεργασίας συναλλαγών που είναι μετασηματιστικά συστήματα.

Ωστόσο τα συστήματα για τον προσδιορισμό ενός αντιπροσωπευτικού δείγματος για την απόκτηση ελεγκτικών τεκμηρίων και την πραγματοποίηση ενός ελεγκτικού στόχου.

Τέλος τα συστήματα υποβοήθησης της αξιολόγησης του ελεγκτικού κινδύνου και της επιλογής των κατάλληλων ενεργειών για την εκτέλεση ελεγκτικών διαδικασιών μπορούν να είναι εμπειρογνώμονα συστήματα.

1.5 ΠΡΟΔΙΑΓΡΑΦΕΣ ΤΩΝ ΠΛΗΡΟΦΟΡΙΑΚΩΝ ΣΥΣΤΗΜΑΤΩΝ

Η δημιουργία προδιαγραφών για την ανάπτυξη οποιουδήποτε συστήματος πριν από την έναρξη της ανάπτυξης του είναι κρίσιμη. Οι προδιαγραφές εκτελούν για τα πληροφοριακά συστήματα την ίδια λειτουργία που τα σχεδιαγράμματα και οι στατικές μελέτες εφαρμοσμένης μηχανικής εκτελούν για τις φυσικές δομές.

Οι προδιαγραφές χρησιμεύουν ως συγκριτικές μετρήσεις επιδόσεων για την αξιολόγηση της σχεδίασης καθώς και της υλοποίησης της. Διευκολύνουν επίσης τη διασφάλιση ποιότητας μέσω της επαλήθευσης και την επικύρωση.

Ο Christopher Alexander κάνει κάποιες σημαντικές παρατηρήσεις σχετικά με την ανάγκη ανάπτυξης προδιαγραφών πριν την υλοποίηση των συστημάτων, αλλά και τη συμπεριφορά των ανθρώπων. Παραθέτουμε στη συνέχεια ένα τμήμα από τα συμπεράσματά του: «Η εμπειρία μας έχει δείξει ότι πολλοί άνθρωποι βρίσκουν δύσκολο να καταστήσουν συγκεκριμένες τις ιδέες σχεδίασης τους. Είναι πρόθυμοι να εκφράσουν τις ιδέες τους με χαλαρούς γενικούς όρους αλλά είναι απρόθυμοι να τις εκφράσουν με την ακρίβεια που απαιτείται για να γίνουν προδιαγραφές.

Επίσης έχουμε διαπιστώσει ότι οι άνθρωποι δεν είναι πάντα πολύ καλοί σε ότι είναι δύσκολο να υλοποιηθεί. Εάν δεν μπορείτε να εξάγετε ένα διάγραμμα από κάτι τότε αυτό δεν αποτελεί προδιαγραφή. Εάν σκέφτεστε ότι έχετε μια προδιαγραφή πρέπει να είστε σε θέση να εξάγετε ένα διάγραμμα από αυτή.

1.6 Συστατικά των προδιαγραφών

Η προδιαγραφή ενός πληροφοριακού συστήματος χαρακτηρίζεται από τα παρακάτω:

Δομή: Πως είναι οργανωμένο.

Λειτουργία: Τι κάνει.

Συμπεριφορά: Πως αποκρίνεται στα γεγονότα και τα ερεθίσματα.

Δεδομένα: Ποια είναι η σημασία και η οργάνωσή τους.

Για τη σχεδίαση και παραγωγή των πληροφοριακών συστημάτων πολύ συχνά χρησιμοποιούνται τα εργαλεία CASE (Computer Aided Software Engineering), που στοχεύουν στην υποβοήθηση της σχεδίασης και υλοποίησης με τη χρήση

ηλεκτρονικού υπολογιστή. Τα περισσότερα εργαλεία CASE συντονίζουν το έργο μέσω ενός λεξικού έργου ή λεξικού συστήματος.

Η λειτουργία του λεξικού είναι να τυποποιεί τη χρήση των όρων σε όλη την οργάνωση και να χρησιμεύει ως αποθήκη όλων των κοινών πληροφοριών στο έργο. Επιβάλλει τη συνέπεια καθώς επίσης και την πληρότητα των προδιαγραφών και διευκολύνει την επαλήθευση και την επικύρωση τέτοιων προδιαγραφών. Χρησιμεύει επίσης ως μέσο επικοινωνίας μεταξύ διαφορετικών προσώπων της ομάδας που αναπτύσσει τα πληροφοριακά συστήματα.

Το σχήμα παρακάτω εμφανίζει τα διάφορα συστατικά των χρησιμοποιούμενων προδιαγραφών και τεχνικών διαμόρφωσης.

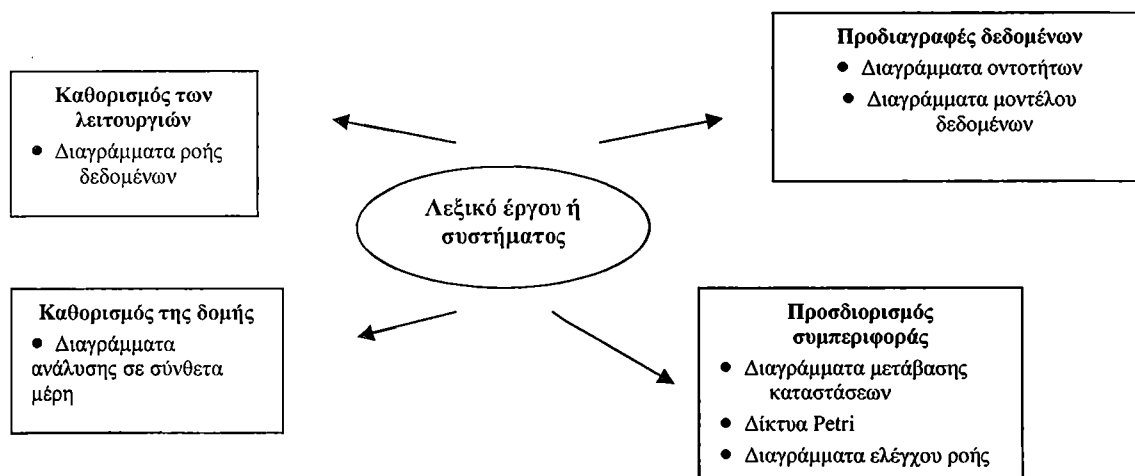

ΚΕΦΑΛΑΙΟ 2

2.1 ΚΥΚΛΟΣ ΖΩΗΣ ΑΝΑΠΤΥΞΗΣ ΣΥΣΤΗΜΑΤΩΝ

Η ενοποιημένη διαδικασία (Unified Process), ο κύκλος ζωής ανάπτυξης συστημάτων (Systems Development Life Cycle), η προσανατολισμένη στη δομή δεδομένων σχεδίαση (Object Oriented design), η σχεδίαση πρωτοτύπου είναι μεταξύ των άλλων. Θα περιγράψουμε στη συνέχεια το SDLC.

Αναφερόμενη πολύ συχνά ως μοντέλο καταρράκτη αυτή η μεθοδολογία είναι μια ακριβής περιγραφή των βημάτων που γίνονται στην ανάπτυξη των πληροφοριακών συστημάτων. Ο λόγος για τον οποίο αναφέρεται ως μοντέλο καταρράκτη γίνεται προφανής από το ακόλουθο σχήμα:

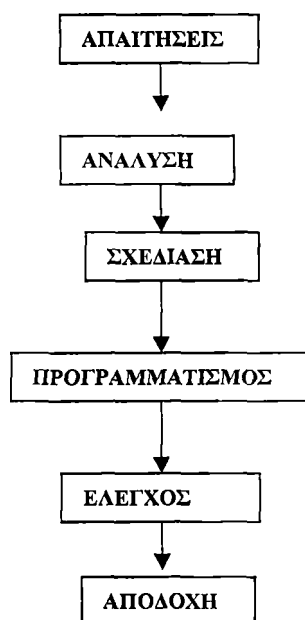

Σχήμα 2.1 Το μοντέλο καταρράκτη. Κύκλος ζωής ανάπτυξης συστημάτων (Systems Development Life Cycle).

2.2 Φάσεις Παραγωγής

Η μεθοδολογία SDLC συνδέθηκε στενά με αυτό που έχει γίνει γνωστό ως δεδομένη ανάλυση και σχεδίαση συστημάτων. Περιλαμβάνει μια σειρά από βήματα που γίνονται στην ανάπτυξη των πληροφοριακών συστημάτων ως εξής:

- **Καθορισμός προβλήματος:** Μετά τη λήψη ενός αιτήματος από το χρήστη για την ανάπτυξη ενός συστήματος, διεξάγεται μια έρευνα που θα καθορίσει και θα περιγράψει το πρόβλημα προς λύση.
- **Μελέτη σκοπιμότητας:** Ο στόχος εδώ είναι να καθοριστεί σαφώς ο σκοπός και οι στόχοι του συστήματος και να προσδιοριστούν οι εναλλακτικές λύσεις στο πρόβλημα που καθορίστηκε νωρίτερα.
- **Φάση ανάλυσης συστημάτων:** Ερευνάται το υπάρχον σύστημα και τεκμηριώνονται οι προδιαγραφές του. Πρέπει να περιέχουν την κατανόησή μας για το πώς λειτουργεί το υπάρχον σύστημα και τι κάνει.
- **Φάση σχεδίασης συστημάτων:** Οι προδιαγραφές του υπάρχοντος συστήματος μελετώνται για να καθορίσουν ποιες αλλαγές θα απαιτηθούν για να ενσωματώσουν τις ανάγκες των χρηστών που δεν ικανοποιούνται από το παρόν σύστημα. Η έξοδος αυτής της φάσης αποτελείται από τις προδιαγραφές οι οποίες πρέπει να περιγράψουν τι θα κάνει το προτεινόμενο σύστημα και πως θα λειτουργήσει.
- **Φάση κατασκευής συστημάτων:** Προγραμματισμός του συστήματος και ανάπτυξη της τεκμηρίωσης χρηστών για το σύστημα και τα προγράμματα.
- **Δοκιμή και αξιολόγηση συστημάτων:** Δοκιμή, επαλήθευση και επικύρωση του συστήματος που μόλις ολοκληρώθηκε.

Το παρακάτω σχήμα παρέχει μια απεικόνιση για την ανωτέρω περιγραφή.

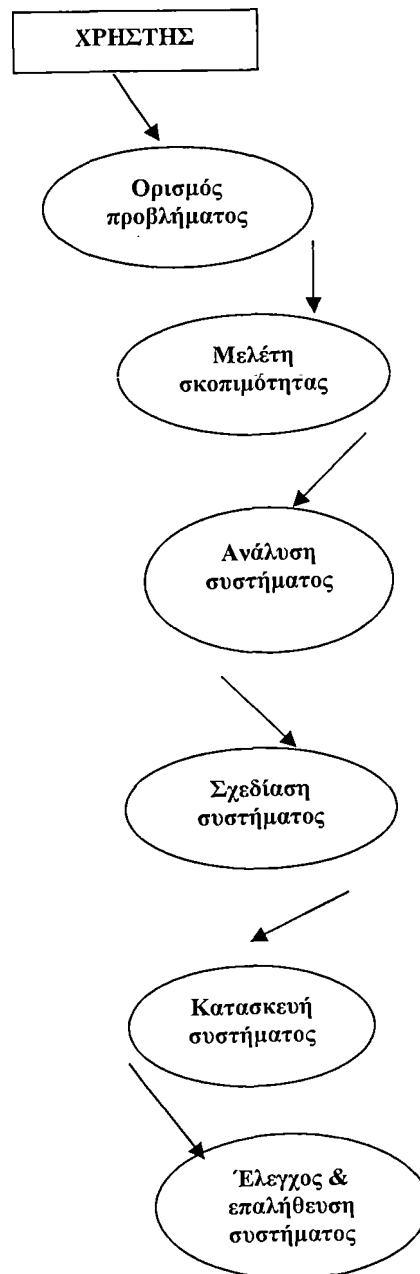

Σχήμα 2.2 Το μοντέλο καταρράκτη. Κύκλος ζωής ανάπτυξης συστημάτων.

2.3 Πλεονεκτήματα και μειονεκτήματα του μοντέλου SDLC

Το μοντέλο καταρράκτη έχει πολλά ελκυστικά χαρακτηριστικά γνωρίσματα:

- ◆ Σαφώς καθορισμένα παραδοτέα στο τέλος κάθε φάσης, έτσι ώστε ο χρήστης μπορεί να πάρει αποφάσεις σχετικά με τη συνέχιση ή όχι του προγράμματος.
- ◆ Επαυξητική δέσμευση των πόρων. Ο χρήστης δεν είναι απαραίτητο να κάνει πλήρη δέσμευση όλων των πόρων στο έργο από την αρχή.

Υπάρχουν όμως και μερικά μειονεκτήματα που είναι τα παρακάτω:

- ◆ Απαιτεί μια οριστική προσέγγιση στην ανάπτυξη του συστήματος, δεν επιτρέπει την επαυξητική ανάπτυξη.
- ◆ Απαιτεί την πολύ πρόωρη απομόνωση του προβλήματος. Στον πραγματικό κόσμο συχνά τα προβλήματα αποκαλύπτονται στο στάδιο της σχεδίασης και κατασκευής του συστήματος.
- ◆ Ο χρήστης σπάνια γνωρίζει από την αρχή όλες του τις ανάγκες του και έτσι πάντα οι απαιτήσεις του για το σύστημα είναι ελλιπείς.

2.4 ΕΝΟΠΟΙΗΜΕΝΗ ΔΙΑΔΙΚΑΣΙΑ

Η ενοποιημένη διαδικασία είναι μια σύγχρονη μεθοδολογία ανάπτυξης πληροφοριακών συστημάτων που όμως χρησιμοποιείται ευρύτατα εκτοπίζοντας συνεχώς τη μεθοδολογία του καταρράκτη. Ο στόχος της είναι να εξασφαλίζει την υψηλή ποιότητα παραγωγής του λογισμικού που να ικανοποιεί τις ανάγκες των τελικών χρηστών στα όρια ενός προβλέψιμου προγράμματος και προϋπολογισμού.

Περιγράφεται από φάσεις, κανονισμούς, ροές εργασίας, δραστηριότητες, παραδοτέα και ρόλους.

Η μεθοδολογία χρησιμοποιεί την επαναληπτική ανάπτυξη (Iterative Development) και περιέχει ένα κύκλο ζωής που αποτελείται από ένα αριθμό

αυτόνομων επαναλήψεων. Η κάθε επανάληψη αποτελείται από ένα πλήρη κύκλο δραστηριοτήτων που είναι: σχεδίαση του επιχειρησιακού μοντέλου, ανάλυση των απαιτήσεων, ανάλυση και σχεδιασμό του υποσυστήματος, υλοποίηση (προγραμματισμό), έλεγχο και εγκατάσταση του υποσυστήματος.

Οι δραστηριότητες αυτές εκτελούνται με μια συγκεκριμένη αναλογία σύμφωνα με τη φάση της παραγωγής στην οποία πραγματοποιείται η επανάληψη. Στη συνέχεια αναλύεται περισσότερο αυτό το μοντέλο.

2.5 Φάσεις παραγωγής

Ο κύκλος ζωής κατά την ανάπτυξη ενός έργου αποτελείται από τέσσερις φάσεις:

- ◆ Έναρξη (Inception)
- ◆ Επεξεργασία (Elaboration)
- ◆ Κατασκευή (Constraction)
- ◆ Μεταφορά (Transition)

Οι τέσσερις φάσεις φαίνονται στο παρακάτω σχήμα:

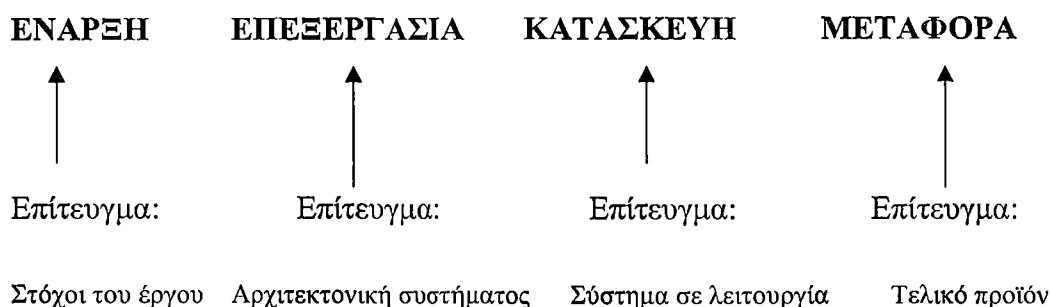

Η κάθε φάση περιέχει ένα αριθμό από επαναλήψεις. Ο αριθμός επαναλήψεων εξαρτάται από το μέγεθος του έργου και ολοκληρώνεται με ένα σημαντικό επίτευγμα.

2.5.1 Κανονισμοί

Ένας κανονισμός είναι ένα σύνολο από σχετικές δραστηριότητες που εκτελούνται με βάση μια ροή εργασίας. Οι κανονισμοί είναι οι εξής:

- Σχεδιασμός επιχειρησιακού μοντέλου (Business Modeling)
- Ανάλυση των απαιτήσεων (Requirements)
- Ανάλυση και σχεδιασμός (Analysis and Design)
- Υλοποίηση (Implementation)
- Έλεγχος (Test)
- Εγκατάσταση (Deployment)
- Περιβάλλον (Environment)
- Διαχείριση διαμορφώσεων και τροποποιήσεων (Configuration and change management)
- Διαχείριση έργου (Project management)

ΚΕΦΑΛΑΙΟ 3

3.1 Η ΠΟΛΥΠΛΟΚΟΤΗΤΑ ΤΩΝ ΠΛΗΡΟΦΟΡΙΑΚΩΝ ΣΥΣΤΗΜΑΤΩΝ

Η κατανόηση και η διαχείριση της πολυπλοκότητας είναι ίσως η σημαντικότερη στοιχειώδης εργασία του σχεδιαστή ενός πληροφοριακού συστήματος.

Στον πραγματικό κόσμο, ένας σχεδιαστής πληροφοριακών συστημάτων λογιστικής σπάνια καλείται για να αναλύσει και να σχεδιάσει ένα σύστημα από την αρχή. Συνήθως ένα τέτοιο σύστημα υπάρχει αλλά ο πελάτης δεν είναι αρκετά ικανοποιημένος με αυτό. Ο σχεδιαστής συστημάτων αρχίζει με την τεκμηρίωση του υπάρχοντος συστήματος λογιστικής αν αυτή δεν υπάρχει.

Είσοδος για την τεκμηρίωση αποτελούν τα εγχειρίδια του υπάρχοντος συστήματος, συνεντεύξεις με τους χρήστες, έγγραφα από παλιές επιθεωρήσεις του συστήματος καθώς και αναφορές αξιολόγησης και ελέγχου των κινδύνων σχετικών με την παραγωγή του νέου συστήματος.

Στη συνέχεια θα μελετήσουμε πως χρησιμοποιούνται η αφαίρεση και οι στρατηγικές ιεραρχικής διάταξης για να διαχειριστούν την πολυπλοκότητα της ανάλυσης και του σχεδιασμού των λειτουργιών ενός πληροφοριακού συστήματος.

3.2 Η ΣΤΡΑΤΗΓΙΚΗ ΣΤΗ ΛΕΙΤΟΥΡΓΙΚΗ ΔΙΑΜΟΡΦΩΣΗ

Η μεθοδολογία της δομημένης ανάλυσης και της σχεδίασης συστημάτων παρέχει ένα χάρτη για την ανάπτυξη των λειτουργικών προδιαγραφών για ένα πληροφοριακό σύστημα λογιστικής που παρουσιάζεται στο παρακάτω σχήμα:

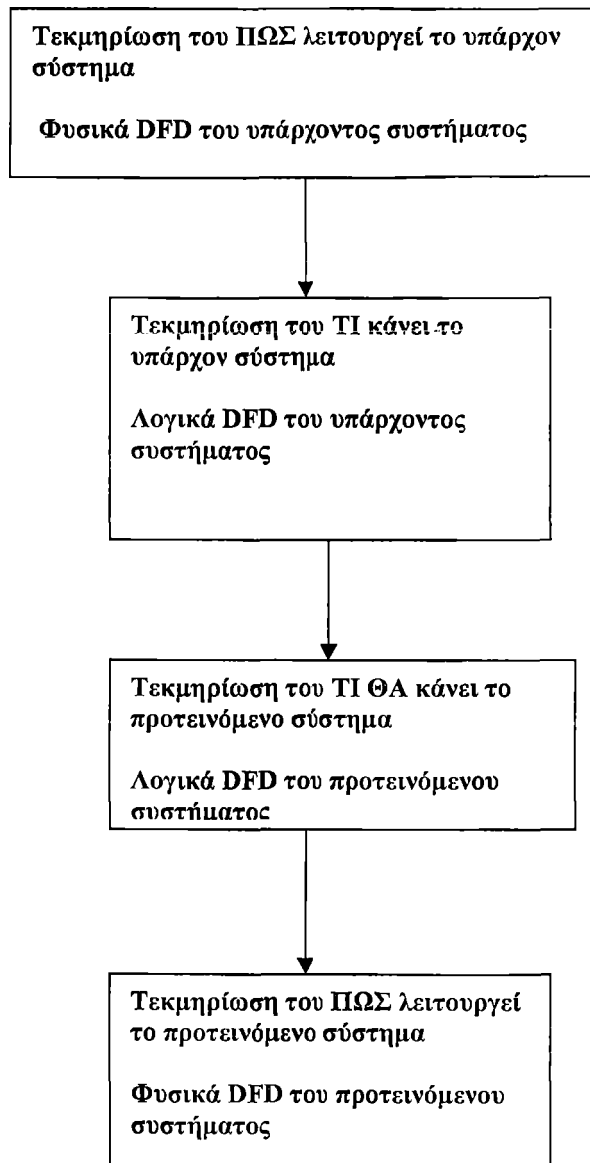

Σχήμα 1: Μεθοδολογία δομημένης σχεδίασης και ανάλυσης συστημάτων

Οι λειτουργικές προδιαγραφές είναι τεκμηριωμένες γραφικά στα διαγράμματα ροής δεδομένων που περιγράφονται παρακάτω:

ΒΗΜΑ 0 : Το βήμα αυτό ολοκληρώνεται με το σχεδιασμό του συνοπτικού διαγράμματος για το σύστημα. Το συνοπτικό διάγραμμα είναι πολύ γενικό και εμφανίζει τα σημαντικότερα συστατικά του συστήματος.

ΒΗΜΑ 1: Το βήμα αυτό ολοκληρώνεται με το σχεδιασμό των φυσικών DFD του υπάρχοντος συστήματος. Αυτά τα DFD προσδιορίζουν την κατασκευή του υπάρχοντος συστήματος και θα πρέπει να απαντούν οι ερωτήσεις όπως:

- Ποιος εκτελεί καθεμιά από τις στοιχειώδεις εργασίες;
- Πως εκτελούνται αυτές;
- Πότε ή πόσο συχνά εκτελούνται αυτές;
- Πως καταχωρούνται τα στοιχεία;
- Ποια είναι η ροή δεδομένων;

Αυτά τα φυσικά DFD μπορούν να κατασκευαστούν σε πολλαπλά επίπεδα ή αν το σύστημα δεν είναι πολύ μεγάλο να χωρέσουν όλα σε ένα ενιαίο DFD.

ΒΗΜΑ 2: Αυτό γίνεται με την τεκμηρίωση σε λογικά DFD του υπάρχοντος συστήματος. Εξαγωγή αυτών των λογικών DFD του υπάρχοντος συστήματος από τα φυσικά DFD περιλαμβάνει την αφαίρεση όλων των λεπτομερειών της κατασκευής.

Δεδομένου ότι ο σχεδιαστής συστημάτων που θα σχεδιάσει το νέο σύστημα δεν θα επιθυμούσε να δεθεί με την παρούσα εφαρμογή του συστήματος όλες οι σχετικές εφαρμογές αναιρούνται. Αυτά τα λογικά DFD ισοσταθμίζονται συνήθως προκειμένου να μειωθεί η πολυπλοκότητα του συστήματος και να ισορροπούνται προκειμένου να βεβαιωθεί η συνέπεια στο σχέδιο.

ΒΗΜΑ 3: Μετά το βήμα 2 ο σχεδιαστής συστημάτων θα εξετάσει γιατί το υπάρχον σύστημα δεν καλύπτει τις απαιτήσεις των χρηστών και πως μπορεί να

τροποποιηθεί προκειμένου να ικανοποιηθούν τέτοιες ανάγκες. Το αποτέλεσμα είναι ένα σύνολο λογικών DFD που περιγράφουν τι θα κάνει το τροποποιημένο σύστημα. Αυτές οι λειτουργικές προδιαγραφές είναι απαλλαγμένες λεπτομερειών υλοποίησης και επομένως είναι μάλλον αφηρημένες προδιαγραφές του προτεινόμενου συστήματος.

ΒΗΜΑ 4: Τα λογικά DFD του προτεινόμενου συστήματος που παράγονται στο βήμα 3 ανωτέρω εξετάζονται στη συνέχεια για να καθοριστεί ποια υλοποίηση τους καλύπτει τις απαιτήσεις των χρηστών αποτελεσματικότητα. Το αποτέλεσμα είναι ένα σύνολο φυσικών DFD του προτεινόμενου συστήματος. Η τεκμηρίωση αυτή θα πρέπει να απαντά σε ερωτήσεις όπως:

- Ποιος θα εκτελεί τις διάφορες στοιχειώδεις εργασίες;
- Πως θα εκτελούνται αυτές;
- Πότε ή πόσο συχνά θα εκτελούνται αυτές;
- Πως θα καταχωρούνται τα στοιχεία;
- Ποια θα είναι η ροή δεδομένων ;

3.3 ΔΙΑΓΡΑΜΜΑΤΑ ΡΟΗΣ ΔΕΔΟΜΕΝΩΝ

Η λειτουργία οποιουδήποτε πληροφοριακού συστήματος μπορεί να εκφραστεί ως μετασχηματισμός ορισμένων εισόδων σε αποτελέσματα όπου ο αποθηκευτικός χώρος μπορεί να ερωτηθεί. Αυτό σημαίνει ότι δύο κρίσιμα στοιχεία σε μια περιγραφή του συστήματος είναι τα δεδομένα και η επεξεργασία τους. Μια πλήρης περιγραφή ενός πληροφοριακού συστήματος απαιτεί την περιγραφή και των δύο αυτών στοιχείων . Στην πραγματικότητα μπορούμε να το περιγράψουμε στην εξίσωση:

Σύστημα = δεδομένα + επεξεργασία των δεδομένων

Ενώ είναι αδύνατο να περιγραφεί ένα πληροφοριακό σύστημα αποκλειστικά από την άποψη των δεδομένων ή της επεξεργασίας τους, είναι δυνατό να μελετηθούν οι λειτουργίες του από την άποψη των μετασχηματισμών που πρέπει να εφαρμόσει στα δεδομένα. Οι λειτουργίες ενός πληροφοριακού συστήματος που είναι επεξεργασίες των δεδομένων του διαμορφώνονται στη δομημένη προσέγγιση συστημάτων ως διαγράμματα ροής δεδομένων.

Ένα τέτοιο μοντέλο ενός πληροφοριακού συστήματος για προφανείς λόγους αναφέρεται ως λειτουργικό μοντέλο. Μια συνεπής περιγραφή του πληροφοριακού συστήματος θα απαιτούσε τα μοντέλα των δεδομένων και της επεξεργασίας τους να μην είναι ασυμβίβαστα.

Ένα διάγραμμα ροής δεδομένων αποτελείται από τις εξωτερικές οντότητες, τις διαδικασίες, τις αποθήκες δεδομένων και τις ροές δεδομένων.

3.4 ΧΑΡΑΚΤΗΡΙΣΤΙΚΑ ΚΑΙ ΙΔΙΟΤΗΤΕΣ ΤΩΝ ΔΙΑΓΡΑΜΜΑΤΩΝ ΡΟΗΣ ΔΕΔΟΜΕΝΩΝ

3.4.1 Συμβάσεις ονοματολογίας

Για την ονομασία των διαφόρων οντοτήτων σε ένα διάγραμμα ροής δεδομένων χρησιμοποιείται η παρακάτω σύμβαση:

- Διαδικασίες: Χρησιμοποιούνται ρήματα
- Ροές δεδομένων: Χρησιμοποιούνται ουσιαστικά
- Αποθήκες δεδομένων: Χρησιμοποιούνται ουσιαστικά
- Εξωτερικές οντότητες: Χρησιμοποιούνται ουσιαστικά

3.4.2 Κανόνες και οδηγίες για την κατασκευή των DFD

Οι σημαντικότεροι κανόνες για τα DFD είναι:

- Πρέπει να υπάρχουν λιγότερες από 7-9 διαδικασίες σε κάθε DFD.
- Η ροή δεδομένων πρέπει να αρχίζει, να τελειώνει ή να αρχίζει και να τελειώνει σε μια διαδικασία.
- Η ροή δεδομένων δεν πρέπει να διαιρείται.
- Μια διαδικασία δεν είναι ανάλογη μιας απόφασης σε ένα σύστημα ή ένα πίνακα ροής. Έτσι ένα σήμα ελέγχου δεν μπορεί να είναι ροή δεδομένων. Τα σήματα ελέγχου περιγράφονται χωριστά ως διαγράμματα ροής ελέγχου.
- Οι βρόγχοι δεν επιτρέπονται.
- Ένα σήμα εισόδου δεν μπορεί να είναι ροή δεδομένων. Εάν ένα τέτοιο σήμα είναι απαραίτητο πρέπει να αποτελέσει μέρος της περιγραφής της διαδικασίας στην οποία πρέπει να δοθεί το σχετικό όνομα. Τα σήματα εισόδου καθώς επίσης και η επίδρασή τους στη συμπεριφορά του συστήματος ενσωματώνονται στο μοντέλο συμπεριφοράς του πληροφοριακού συστήματος.
- Οι αποφάσεις και οι επαναληπτικοί έλεγχοι είναι μέρος της περιγραφής μιας διαδικασίας παρά της ροής δεδομένων.
- Αν μια εξωτερική οντότητα εμφανίζεται περισσότερο από μια φορά στο ίδιο DFD θα πρέπει να προστίθεται στη βορειοδυτική γωνία του ορθογωνίου μια διαγώνια γραμμή.
- Οι μεταβολές στα δεδομένα των αποθηκευτικών χώρων αντιπροσωπεύονται στο εγχειρίδιο ως βέλη με ένα τέλος από τη διαδικασία ενημέρωσης προς τον αποθηκευτικό χώρο.

Αρχές διατήρησης δεδομένων:

- Αποθηκευτικοί χώροι και ροή δεδομένων: Οι αποθηκευτικού χώροι δεν μπορούν να δημιουργήσουν οποιαδήποτε δεδομένα. Αυτό που εξάγεται από ένα αποθηκευτικό χώρο μπορεί να εισαχθεί σε έναν άλλο αποθηκευτικό χώρο αφού πρώτα περάσει από μια διαδικασία.
- Διαδικασίες: Οι διαδικασίες δεν μπορούν να δημιουργήσουν δεδομένα εκ του μηδενός. Οι διαδικασίες μπορούν μόνο να χειριστούν τα δεδομένα που έχουν έλθει από μια εισροή δεδομένων. Οι εκροές δεδομένων από τις διαδικασίες επομένως πρέπει να παράγονται από τις εισροές δεδομένων σε αυτές τις διαδικασίες.

3.5 ΕΝΑ ΣΥΣΤΗΜΑ ΕΙΣΑΓΩΓΗΣ ΚΑΙ ΕΠΕΞΕΡΓΑΣΙΑΣ ΠΑΡΑΓΓΕΛΙΩΝ ΠΩΛΗΣΕΩΝ

Δίνονται παρακάτω οι λειτουργικές διαδικασίες για ένα σύστημα εισαγωγής και επεξεργασίας παραγγελιών πλύσεων. Οι προδιαγραφές που δίνονται είναι για τις λογικές πτυχές του συστήματος μόνο και επομένως είναι ελλιπείς. Είναι επίσης ελλιπείς δεδομένου ότι το μοντέλο συμπεριφοράς είναι απών. Δίνονται μόνο ως επεξηγήσεις σε όσα παρουσιάστηκαν στα προηγούμενα και αποτελούνται από:

- Διάγραμμα πλαισίου
- Ισοσταθμισμένα λογικά διαγράμματα ροής δεδομένων
- Προδιαγραφές σχέσης για μια σχεσιακή βάση δεδομένων
- Προδιαγραφές για τη ροή δεδομένων
- Περιγραφές διαδικασιών σε ψευδοκώδικα. Χρησιμοποιούμε ψευδοκώδικα δεδομένων ότι γενικά είναι εύκολα κατανοητό.

Τα φυσικά DFD δεν δίνονται δεδομένου ότι είναι εξαρτώμενα από την υλοποίηση. Αυτό το σύστημα δεν έχει βασιστεί σε οποιοδήποτε πραγματικό σύστημα λογιστικής.

Το πρόβλημα αφορά μια πολύ μικρή εταιρεία που εξετάζει τις παραγγελίες από τους πελάτες για ένα αντικείμενο. Η εξεταζόμενη κατάσταση είναι μάλλον μη ρεαλιστική αλλά θίγει σημαντικά θέματα για τις προδιαγραφές για ένα σύστημα λογιστικής και την τεκμηρίωση του.

ΚΕΦΑΛΑΙΟ 4

4.1 ΤΙ ΕΙΝΑΙ Η UML;

Η UML σχηματίζεται από τα αρχικά αγγλικών λέξεων Unified Modeling Language που σημαίνουν ενοποιημένη γλώσσα μοντελοποίησης. Η γλώσσα αυτή παρέχει ένα αντιμενοστραφές σύστημα σήμανσης, χρησιμοποιείται ευρύτατα σήμερα και έχει υιοθετηθεί ως πρότυπο από την Object Management Group για την μοντελοποίηση αντικειμενοστραφών προγραμμάτων.

4.2 ΤΥΠΟΙ ΔΙΑΓΡΑΜΜΑΤΩΝ UML

Η UML ορίζει εννέα τύπους διαγραμμάτων που είναι οι ακολουθεί: διαγράμματα κλάσεων, διαγράμματα αντικειμένων, διαγράμματα περιπτώσεων χρήσης, διαγράμματα ακολουθιών, διαγράμματα συνεργασιών, διαγράμματα καταστάσεων, διαγράμματα δραστηριοτήτων, διαγράμματα συστατικών και διαγράμματα ανάπτυξης. Θα δούμε στη συνέχεια τη μορφή του διαγράμματος καθενός.

1. Διαγράμματα κλάσεων

Τα διαγράμματα κλάσεων είναι τα βασικότερα διαγράμματα κάθε αντικειμενοστραφούς μεθόδου, περιλαμβανομένης της UML. Περιγράφουν τη στατική δομή ενός συστήματος.

2. Διαγράμματα πακέτων

Τα διαγράμματα πακέτων είναι υποσύνολο των διαγραμμάτων κλάσεων. Συχνά όμως οι προγραμματιστές τα αξιοποιούν χωριστά με διαφορετικό τρόπο. Τα διαγράμματα αυτά οργανώνουν τα συστατικά στοιχεία ενός συστήματος σε συσχετιζόμενες ομάδες ώστε να ελαχιστοποιήσουν τις συσχετίσεις μεταξύ μεμονωμένων στοιχείων.

3. Διαγράμματα αντικειμένων

Τα διαγράμματα αυτά περιγράφουν τη στατική δομή ενός συστήματος σε μια δεδομένη χρονική στιγμή. Μπορούν να χρησιμοποιηθούν για τον έλεγχο της ακρίβειας των διαγραμμάτων κλάσεων.

4. Διαγράμματα περιπτώσεων χρήσης

Τα διαγράμματα περιπτώσεων χρήσης μοντελοποιούν τις λειτουργίες του συστήματος χρησιμοποιώντας ενεργούντες και περιπτώσεις χρήσης.

5. Διαγράμματα ακολουθιών

Τα διαγράμματα αυτά περιγράφουν τις αλληλεπιδράσεις μεταξύ των κλάσεων με όρους ανταλλαγής μηνυμάτων σε σχέση με το χρόνο.

6. Διαγράμματα συνεργασίας

Τα διαγράμματα συνεργασίας αναπαριστούν αλληλεπιδράσεις μεταξύ των αντικειμένων του συστήματος ως σειρές ή ακολουθίες μηνυμάτων. Τα διαγράμματα αυτά περιγράφουν και τη στατική δομή και τη δυναμική συμπεριφορά ενός συστήματος.

7. Διαγράμματα κατάστασης

Τα διαγράμματα κατάστασης περιγράφουν τη δυναμική συμπεριφορά ενός συστήματος όταν αντιδρά σε εξωτερικά ερεθίσματα. Αυτά τα διαγράμματα είναι ιδιαίτερα χρήσιμα στη μοντελοποίηση αντιδρώντων αντικειμένων που ενεργοποιούνται από εξωτερικά γεγονότα.

8. Διαγράμματα δραστηριοτήτων

Τα διαγράμματα δραστηριοτήτων επεξηγούν τη δυναμική φύση ενός συστήματος μοντελοποιώντας τη ροή ελέγχου από δραστηριότητα σε δραστηριότητα. Μια δραστηριότητα αναπαριστά μια λειτουργία κάποιας κλάσης μέσα στο σύστημα που οδηγεί στην αλλαγή της κατάστασης του συστήματος. Συνήθως τα διαγράμματα

δραστηριοτήτων χρησιμοποιούνται στη μοντελοποίηση της ροής εργασίας ή των επιχειρησιακών διεργασιών και της εσωτερικής λειτουργίας.

9. Διαγράμματα ανάπτυξης

Τα διαγράμματα ανάπτυξης απεικονίζουν τους φυσικούς πόρους σε ένα σύστημα περιλαμβανομένων των κόμβων, των συστατικών και των συνδέσεων.

ΚΕΦΑΛΑΙΟ 5

5.1 ΠΛΗΡΟΦΟΡΙΑΚΟ ΣΥΣΤΗΜΑ E.R.P.

5.2 Τι είναι το ERP (Enterprise Resource Planning)

Πρόκειται για λύση λογισμικού η οποία ολοκληρώνει διάφορες λειτουργίες σε μία εταιρία. Αν και κατά την εγκατάστασή του παραμετροποιείται για τις ανάγκες της κάθε εταιρίας, εντούτοις πρόκειται για έτοιμο πακέτο λογισμικού και δεν κατασκευάζεται από την αρχή για την εκάστοτε εταιρία. Άλλωστε, πολλές από τις διαδικασίες που καλύπτει ένα πακέτο ERP είναι κοινές σε κάθε εταιρία (λ.χ. επεξεργασία παραγγελιών, τιμολόγηση, ισολογισμοί κ.ά.).

Στόχος του ERP δεν είναι η εξυπηρέτηση των απαιτήσεων ενός τομέα στην επιχείρηση, όπως λ.χ. του λογιστηρίου, της παραγωγής, των πλύσεων κ.λπ., αλλά η εξυπηρέτηση των διαδικασιών μέσα στην επιχείρηση, στις οποίες διαδικασίες εμπλέκονται οι διάφοροι τομείς, έτσι ώστε να μπορεί αυτή να διεκπεραιώνει τις κύριες επιχειρηματικές δραστηριότητές της (core businesses).

Από τη στιγμή που τα δεδομένα εισαχθούν σε κάποια μονάδα (module) του ERP, αυτά είναι διαθέσιμα σε οποιαδήποτε μονάδα του ERP τα χρειαστεί. Με τον τρόπο αυτό, επιτυγχάνεται μία λογική ενοποίηση των διαδικασιών μεταξύ των τμημάτων της επιχείρησης.

5.3 Οι βασικοί λόγοι για την εγκατάσταση ενός ERP

- Η επίλυση υπάρχοντων προβλημάτων και
- Η προσπάθεια για βελτίωση των διαδικασιών στην επιχείρηση.

Όσον αφορά στον πρώτο λόγο, πολλές ήταν οι επιχειρήσεις που αποφάσισαν να εγκαταστήσουν συστήματα ERP για να επιλύσουν το πρόβλημα του 2000, ενώ

άλλες προχωρούν στο ERP για να επιλύσουν τα προβλήματα από τα ετερογενή συστήματα (λογισμικού και hardware) τα οποία η επιχείρηση έχει αναπτύξει και εγκαταστήσει κατά το παρελθόν.

Όσον αφορά στο δεύτερο λόγο, πολλές είναι οι επιχειρήσεις που ενδιαφέρονται για τη δυνατότητα που παρέχουν τα συστήματα ERP για άμεση πρόσβαση στην πληροφορία σε ολόκληρη την επιχείρηση.

Η διαθεσιμότητα της πληροφορίας επιτρέπει στην επιχείρηση να περιορίσει το κόστος αποθήκευσης, να μειώσει σημαντικά τους κύκλους εκτέλεσης των διαδικασιών και, βέβαια, να παρέχει καλύτερες υπηρεσίες προς τους πελάτες της. Φυσικά, πρέπει να γνωρίζουμε ότι το ERP είναι απλώς το μέσο, η δυνατότητα για την επιχείρηση να βελτιώσει τις λειτουργίες της.

Από εκεί και πέρα, χρειάζεται δημιουργική ενσωμάτωση του συστήματος ERP μέσα στην επιχείρηση, ώστε να είναι παραγωγική.

Το ερώτημα αυτό θα μπορούσε να διατυπωθεί και ως εξής: "Πώς μπορεί μία εταιρία λογισμικού στις ΗΠΑ, τη Γερμανία ή την Ολλανδία να κατανοήσει τις ανάγκες μιας εταιρίας που εδρεύει στην Ισπανία και με το ίδιο λογισμικό να καλύπτει εταιρίες και στην Ελλάδα και στην Αίγυπτο;" Πολλοί πιθανόν να θεωρήσουν ότι το λογισμικό που κατασκευάζεται αποκλειστικά για την κάθε εταιρία θα λειτουργεί καλύτερα σε σχέση με το λογισμικό σε πακέτο.

Όμως, δεν πρέπει να ξεχνάμε ότι, στη συντριπτική τους πλειοψηφία, οι βασικές διαδικασίες σε κάθε επιχείρηση είναι οι ίδιες. Επίσης, με την παγκοσμιοποίηση, υπάρχει ανάγκη για χρήση σε μεγάλο βαθμό ίδιων πρακτικών και διαδικασιών από τις επιχειρήσεις διαφόρων χωρών. Οι πολυεθνικές εταιρίες που αναπτύσσουν ERP πακέτα επενδύουν αρκετά χρήματα στη μελέτη των αναγκών των επιχειρήσεων και βέβαια, στην ανάπτυξη υψηλής ποιότητας λογισμικού.

Από την άλλη, οι ελληνικές εταιρίες λογισμικού έχουν το πλεονέκτημα ότι μπορούν να είναι πιο κοντά στις πρακτικές των ελληνικών επιχειρήσεων και να τις κατανοούν καλύτερα, έστω κι εάν δεν μπορούν να επενδύσουν τα ίδια κεφάλαια με αυτά των πολυεθνικών στην ανάπτυξη του λογισμικού, λόγω της μικρότερης αγοράς στην οποία απευθύνονται.

Ο υπολογισμός της "επιστροφής επένδυσης" στην περίπτωση του ERP αφ' ενός είναι δύσκολη διαδικασία και αφ' ετέρου δε συνδυάζεται με την επιτυχία του έργου, καθώς δεν είναι λίγες οι περιπτώσεις που επιτυχείς εγκαταστάσεις ERP δεν έχουν ικανοποιητική «επιστροφή επένδυσης».

Ενδεικτικά, μπορούμε να αναφέρουμε μία εκτίμηση της Microsoft, ότι οι επενδύσεις ERP αποσβήνονται σε διάστημα δύο ετών από την καλύτερη απόδοση της επιχείρησης. Η εγκατάσταση ενός συστήματος ERP δημιουργεί καλύτερες δομές στην επιχείρηση, οι οποίες επιτρέπουν στους εργαζόμενους να εργαστούν αποτελεσματικότερα και πιο παραγωγικά.

Το πώς αυτή η αύξηση της παραγωγικότητας μεταφράζεται σε οικονομικά οφέλη δεν είναι πάντα εύκολο να προσδιοριστεί. Προκειμένου να δώσουμε απάντηση στο ερώτημα αυτό, πρέπει να δούμε πώς λειτουργεί η επιχείρηση πριν και μετά την εγκατάσταση του ERP.

Πριν την εγκατάσταση του ERP, ένας μεγάλος αριθμός προσωπικού συμπεριλαμβανομένων και μεσαίων στελεχών αφιερώνει χρόνο για τη συλλογή στοιχείων και τη σύνταξη διαφόρων καταστάσεων και reports.

Με την εγκατάσταση του ERP, η πληροφορία είναι διαθέσιμη προς όλους και μάλιστα άμεσα. Συνεπώς, ένας αριθμός εργασιών ρουτίνας θα πάψει να υφίσταται. Όμως, η ευκολία με την οποία είναι πλέον διαθέσιμη η πληροφορία επιτρέπει στα στελέχη να κάνουν πιο ουσιαστικές αναλύσεις, με βάση τα στοιχεία που παρέχονται από το ERP, με αποτέλεσμα τα στελέχη που πριν δούλευαν για να δημιουργήσουν

την πληροφορία, τώρα να μπορούν να δουλεύουν με την πληροφορία.

Βέβαια, εάν η επιχείρηση δεν μπορεί να εμπνεύσει τα στελέχη της, ώστε να αξιοποιήσουν την πληροφορία που προέρχεται από το ERP, τότε πράγματι μπορεί να οδηγηθεί σε μείωση του προσωπικού της. Πάντως, γενικά δεν είναι σωστή προσέγγιση το να αξιολογούμε ή το να μετράμε ένα έργο ERP με βάση τον αριθμό εργαζομένων που προσθέτει ή αφαιρεί στην επιχείρηση.

Οι περισσότερες εγκαταστάσεις ERP περιλαμβάνουν χρηματοοικονομική διαχείριση. Συνεπώς, μία καλή ημερομηνία για να ξεκινήσει κάποιος τη λειτουργία ενός συστήματος είναι στην αρχή της λογιστικής περιόδου ή στις αρχές των τριμήνων. Φυσικά, από τα ERP συστήματα δεν τίθενται τεχνικοί περιορισμοί και η έναρξη λειτουργίας τους μπορεί να γίνει οποιαδήποτε χρονική στιγμή.

Κάθε ERP σύστημα έχει τα δυνατά και τα αδύνατα σημεία του. Άλλο είναι καλό στην παραγωγή, άλλο στη διαχείριση ανθρωπίνων πόρων και, γενικά, εάν υπήρχε ένα ERP σύστημα που θα ήταν το καλύτερο από όλα τα άλλα σε όλα τα σημεία, καταλαβαίνουμε ότι δε θα είχε νόημα ο ανταγωνισμός.

Μία προσέγγιση είναι να δούμε ποιοι τομείς ενδιαφέρουν περισσότερο τη δραστηριότητα της επιχείρησής μας και να επιλέξουμε το ERP που είναι ισχυρό σε αυτούς. Μία άλλη προσέγγιση -την οποία και ακολουθεί η πλειοψηφία των εταιριών- είναι να επιλέξουμε το ERP που καλύπτει καλύτερα τη βιομηχανία στην οποία δραστηριοποιείται η επιχείρησή μας, λ.χ. κατασκευές, παραγωγή, υπηρεσίες κ.λπ.

Το ERP είναι μία εφαρμογή λογισμικού που "μιλά τη γλώσσα" του χρήστη. Έχει κατασκευαστεί γι' αυτόν, με βάση τις επιχειρησιακές διαδικασίες, και όχι για την εκπλήρωση των διαδικασιών του τμήματος μηχανογράφησης.

Συνεπώς, τα συστήματα ERP έχουν τις προδιαγραφές για να γίνουν αποδεκτά από τους χρήστες. Από εκεί και πέρα, χρειάζεται η κατάλληλη εκπαίδευση των χρηστών στο ERP, η οποία πρέπει να τους παρουσιάζει το σύστημα και τις

λειτουργίες του με βάση τις λειτουργίες της επιχείρησης και όχι με βάση τις επιλογές κάποιων μενού του λογισμικού.

Έτσι, οι χρήστες θα δουν το ERP ως συνέχεια της εργασίας που έκαναν πριν και όχι ως κάτι ριζικά διαφορετικό. Για το λόγο αυτό, πρέπει αυτός που αναλαμβάνει την εκπαίδευση να γνωρίζει για τις λειτουργίες της επιχείρησης και πώς αυτές διεκπεραιώνονται από το ERP.

Όπως αναφέραμε, τα συστήματα ERP αυτοματοποιούν διαδικασίες που παλαιότερα εκτελούνταν με "παραδοσιακές" μεθόδους. Με το e-Business, έχουμε την επιχείρηση να συναλλάσσεται με τους συνεργάτες της με ηλεκτρονικές μεθόδους.

Συνεπώς, η εγκατάσταση ενός ERP διευκολύνει τη μετάβαση μιας επιχείρησης στο e-Business. Οι περισσότερες εταιρίες που κατασκευάζουν ERP συστήματα διαθέτουν έτοιμα υποσυστήματα λογισμικού για ηλεκτρονικές συναλλαγές, τα οποία προσαρμόζονται στο βασικό ERP σύστημα.

Επίσης, τα συστήματα ERP έχουν συνήθως ανοικτή αρχιτεκτονική που επιτρέπει τη διασύνδεση του ERP με το λογισμικό e-Business που εγκαθιστά η εταιρία. Εάν μέσα στα σχέδια της επιχείρησης είναι και η είσοδος στο e-Business, τότε πρέπει να εξεταστεί και η συγκεκριμένη πτυχή στην επιλογή του συστήματος ERP.

Η συντριπτική πλειοψηφία των επιχειρήσεων υπήρχε και λειτουργούσε και χωρίς την εγκατάσταση συστήματος ERP, είτε αναφερόμαστε στην ιδέα για εγκατάσταση είτε και στην ίδια την πράξη. Το λογιστήριο, η παραγωγή, οι πωλήσεις, οι προμήθειες και γενικά όλα τα τμήματα της επιχείρησης, έχουν αναπτύξει διαδικασίες με μικρότερο ή μεγαλύτερο βαθμό αυτοματοποίησης και τυποποίησης, ώστε να διαχειριστούν τα τρέχοντα ζητήματα.

Κατά συνέπεια, ένα βασικό ερώτημα που έχουν αρκετά στελέχη είναι: "Τι είναι αυτό το ERP, πώς προέκυψε στην επιχείρηση και τι θα προσφέρει σε εμένα;

Επικεντρωμένοι στο κύκλωμα της παραγωγής, το οποίο έχει και τις περισσότερες εξαρτήσεις μέσα στην επιχείρηση ενώ, ταυτόχρονα, από αυτό επηρεάζεται και η δυνατότητά της να προβαίνει σε πωλήσεις, θα δούμε πώς τα διάφορα τμήματα του ERP συνεισφέρουν σε αυτήν.

5.4 Τα βασικά επίπεδα λειτουργίας του ERP

- ♦ **Σχεδιασμός (Planning):** Περιλαμβάνει το σχεδιασμό της εφοδιαστικής αλυσίδας, το σχεδιασμό παραγωγής καθώς και άλλες διαδικασίες σχεδιασμού, όπως προϋπολογισμούς, πωλήσεις κ.λπ.
- ♦ **Εκτέλεση (Execution):** Περιλαμβάνει στοιχεία όπως τα συστήματα παραγωγής, τη διαχείριση των logistics (αποθήκες, παραγγελίες και μεταφορές) καθώς και άλλες διαδικασίες όπως προμήθειες, συντήρηση, διαχείριση ανθρωπίνων πόρων κλπ.
- ♦ **Ανάλυση (Analysis):** Περιλαμβάνει την κοστολόγηση (προϊόντος, παραγωγής κ.λπ.), τα χρηματοοικονομικά, καθώς και άλλες διαδικασίες, όπως προϋπολογισμούς και ανάλυση πωλήσεων.

Σύστημα ERP σημαίνει δεδομένα. Πολλά δεδομένα. Τόσο πολλά που μπορούν, αντί να ωφελήσουν, να δημιουργήσουν σύγχυση. Ας δούμε, λοιπόν, πώς το ERP θα βοηθήσει την επιχείρηση και τα στελέχη της στην καθημερινή πρακτική.

Όταν η επιχείρηση και οι άνθρωποί της κατανοήσουν τις δυνατότητες ενός ERP συστήματος, τότε θα μπορέσουν να αυξήσουν τις δυνατότητές της και να μειώσουν τις αδυναμίες της. Χρειάζεται γνώση και, ορισμένες φορές, αλλαγή στον τρόπο με τον οποίο λαμβάνονται οι αποφάσεις.

Συνιστάται η διεξαγωγή ενός έργου Ανασχεδιασμού των Επιχειρηματικών Διαδικασιών (Business Process Reengineering - BPR) προ της επιλογής και υλοποίησης του συστήματος ERP. Στην πλειοψηφία των εταιριών, το αποτέλεσμα

είναι να μηχανοργανώνεται η υφιστάμενη οργάνωση και όχι να αναδιοργανώνεται η εταιρία μέσω της μηχανοργάνωσης.

Εφόσον τα σύγχρονα συστήματα ERP αποτελούν μέσα ορθολογιστικής οργάνωσης μιας εταιρίας, η υλοποίηση ενός τέτοιου συστήματος αποτελεί μοναδική ευκαιρία αναδιοργάνωσής της. Συνεπώς, η αξιολόγηση των υφιστάμενων διαδικασιών, τις οποίες καλείται να υποστηρίξει το σύστημα, και η προσεκτική βελτίωσή τους θεωρούνται κρίσιμα σημεία για την επιτυχία του συστήματος.

Έτσι, οι προσπάθειες των μελών της ομάδας επικεντρώνονται:

- ◆ στην επιλογή της κατάλληλης παραλλαγής από πολλές εναλλακτικές διαδικασίες που υποστηρίζουν τα περισσότερα από τα ισχυρά πακέτα
- ◆ στην ανάπτυξη των κατάλληλων παραμέτρων, οι οποίες εξειδικεύουν τις διαδικασίες αυτές

Στην αντίθετη περίπτωση, η διαδικασία υλοποίησης θα εμπλακεί στις ιδιαιτερότητες και πολυπλοκότητες της υφιστάμενης κατάστασης, οι οποίες θα καθυστερήσουν (στην καλύτερη περίπτωση) το έργο ή θα το αποτελματώσουν. Έχουμε πολλά παραδείγματα επιχειρήσεων που προχώρησαν σε έργο Ανασχεδιασμού Επιχειρηματικών Διαδικασιών προ της επιλογής και υλοποίησης του συστήματος ERP.

Χαρακτηριστικό είναι το παράδειγμα γνωστής εταιρίας της MISKO ΑΕ από το χώρο των τροφίμων που με την εφαρμογή του Ανασχεδιασμού Επιχειρηματικών Διαδικασιών προ της υλοποίησης του συστήματος ERP, είχε επίτευξη των στόχων του έργου, μείωση του λειτουργικού της κόστους και, κατά κύριο λόγο, εγκατάσταση πλαισίου αξιολόγησης/μέτρησης και συνεχούς βελτίωσης επιχειρηματικών διαδικασιών.

Η επιτυχία της υλοποίησης εγκατάστασης ενός συστήματος ERP εξαρτάται κατά κύριο λόγο από:

- τη δέσμευση της διοίκησης,
- την εξασφάλιση διαθεσιμότητας των εμπλεκόμενων στελεχών
- την πληρότητα της εκπαίδευσης των τελικών χρηστών
- την αξιοπιστία των διαθέσιμων στοιχείων (data)
- την εξασφάλιση χρηματοδοτικών πόρων
- το λειτουργικό οργανόγραμμα του έργου
- το ρεαλιστικό χρονοδιάγραμμα υλοποίησης
- την αποτελεσματική διοίκηση του έργου

Η ελληνική και διεθνής εμπειρία υποδεικνύει ότι η εγκατάσταση ενός συστήματος ERP δεν αποτελεί τον καταληκτικό στόχο μίας επιχείρησης αλλά την αφετηρία της πορείας της προς τη συνεχή βελτίωση. Αν θεωρήσουμε πως εδώ τελειώνουμε, ο κίνδυνος είναι η επανάπαυση στα μέχρι στιγμής κεκτημένα και η μη εκμετάλλευση των περαιτέρω δυνατοτήτων του ERP.

Αντίθετα, το έργο που θα φέρει την επιπρόσθετη αξία (added value) στην επιχείρηση αρχίζει μετά το αρχικό έναυσμα λειτουργίας. Έχουμε δημιουργήσει την απαιτούμενη υποδομή, δηλαδή την πλατφόρμα πάνω στην οποία θα αναγείρουμε το μελλοντικό οικοδόμημα (π.χ. βραχυπρόθεσμο scheduling πόρων, reporting και υποστήριξη αποφάσεων (Decision Support System) κ.λπ.).

Η εγκατάσταση ενός ERP είναι σημαντικό επίτευγμα για κάθε επιχείρηση, ανεξαρτήτως μεγέθους. Με το ERP η επιχείρηση εισέρχεται σε μία λειτουργική φάση μεγαλύτερης οργάνωσης, η οποία μπορεί να αποτελέσει τη βάση για περαιτέρω ανάπτυξη.

Η βελτιστοποίηση των διαδικασιών και των συστημάτων τη βοηθά να

αναδιοργανωθεί, να υιοθετήσει νέες πρακτικές, με τελικό στόχο να λάβει όσο το δυνατόν περισσότερα από την επένδυσή της στο ERP. Στην κατεύθυνση αυτή μπορεί να περιλαμβάνονται και νέες στρατηγικές, όπως το e-business.

Παραδοσιακά, οι λύσεις ERP εστιάζουν στην ενοποίηση διάφορων επιχειρησιακών διαδικασιών και τμημάτων μέσα στην επιχείρηση. Σήμερα, οι επιχειρήσεις χρησιμοποιούν τις δυνατότητες του Internet για να επεκτείνουν την ενοποίηση των διαδικασιών τους πέρα από τα φυσικά εταιρικά όρια, έτσι ώστε να περιλαμβάνουν πελάτες, προμηθευτές, συνεργάτες και εργαζομένους.

Με τη χρήση τεχνολογιών web, το ERP μπορεί να μετατραπεί σε μία ενοποιημένη e-business πλατφόρμα, η οποία θα επιτρέψει στην επιχείρηση:

- να βελτιώσει το επίπεδο εξυπηρέτησης των πελατών της, παρέχοντας ακόμα και τη δυνατότητα αυτοεξυπηρέτησης ή αυτοπληροφόρησης των πελατών
- να επιτύχει ομοιογένεια στις εταιρικές διαδικασίες, επεκτείνοντας τη χρήση του ERP σε όλη την εφοδιαστική της αλυσίδα
- να αυξήσει το μερίδιο αγοράς της μέσω αυξημένου customer loyalty και νέων καναλιών πωλήσεων
- να συλλέγει δεδομένα πελατών μέσω του Internet και έτσι να μαθαίνει περισσότερα γι' αυτούς και τις αγορές
- να βελτιώνει την παραγωγή νέων προϊόντων, αυξάνοντας τη συνεργασία μεταξύ των ομάδων εργασίας μέσα και έξω από την επιχείρηση
- να υλοποιεί πρακτικές ηλεκτρονικού εμπορίου, πλήρως ενοποιημένες με τα συστήματα backup της επιχείρησης

Αρκετές επιχειρήσεις, μετά την εγκατάσταση ενός ERP, προσανατολίζονται στην εγκατάσταση νέων εφαρμογών που θα του προσθέσουν νέα

αξία. Τέτοιες εφαρμογές αποτελούν τα συστήματα Διαχείρισης Πελατειακών Σχέσεων (Customer Relationship Management), Διαχείρισης Εφοδιαστικής Αλυσίδας (Supply Chain Management), Advance Planning and Scheduling, Επιχειρησιακής Ευφυΐας (Business Intelligence) και φυσικά, ηλεκτρονικού εμπορίου.

Βασικό κίνητρο αυτών των κινήσεων είναι αφ ενός η περαιτέρω μείωση των δαπανών και αφ' ετέρου η μεγιστοποίηση των ωφελειών από την επένδυση στο ERP.

Σήμερα, οι επιχειρήσεις και η τεχνολογία είναι τόσο στενά συνδεδεμένες ώστε είναι πρακτικά αδύνατο να αλλάξεις το ένα χωρίς να επηρεαστεί το άλλο. Αυτό είναι αληθές και στην περίπτωση των έργων ERP, όπου το λογισμικό, οι επιχειρησιακές διαδικασίες και οι άνθρωποι που τις υλοποιούν και λειτουργούν τα συστήματα, είναι αδιάσπαστα συστατικά σε μία κοινή υποδομή. Ενδεχόμενη λανθασμένη διάθεση των απαιτούμενων πόρων σε όλη την έκταση αυτής της υποδομής μπορεί να αποτελέσει το βασικότερο παράγοντα για την αποτυχία.

5.5 Τα βασικότερα λειτουργικά πλεονεκτήματα

- Διαχειρίζεται αξιόπιστα απεριόριστο όγκο δεδομένων και πληροφοριών, ανεξάρτητα από την πηγή τους.
- Αντικατοπτρίζει την πραγματική εικόνα της επιχείρησης, με τις λεπτομέρειες και τις ιδιαιτερότητές της, την πραγματική διάρθρωση, την οργανωτική δομή και τις προοπτικές της.
- Αποτελεί ένα δυνατό μηχανισμό πληροφόρησης που οδηγεί σε σωστές αποφάσεις σε κάθε επίπεδο και βοηθά στην εκτέλεσή τους.
- Αποτελεί εργαλείο δημιουργίας διαδικασιών που υποστηρίζουν τις συνολικές λειτουργίες της επιχείρησης.

Επίσης διαχειρίζεται με ασφάλεια απεριόριστο όγκο δεδομένων και υποστηρίζει την ταυτόχρονη λειτουργία απεριόριστου αριθμού χρηστών. Παράλληλα,

διαθέτει ένα ισχυρό σύστημα ασφάλειας για απόλυτο έλεγχο πρόσβασης σε αρχεία δεδομένων, λειτουργικές εργασίες, βοηθητικές εφαρμογές και περιφερειακά. Η επιχείρηση είναι πλέον σε θέση να εμπιστευθεί το πληροφοριακό της σύστημα, εισάγοντας οποιαδήποτε πληροφορία χωρίς κανένα κίνδυνο διαρροής.

Εδώ θα μπορούσαμε να αναφέρουμε μια επιχείρηση που χρησιμοποιεί το λογισμικό σύστημα E.R.P. και βελτίωσε την αποδοτικότητα της.

Η εταιρεία Π.ΜΠΑΚΑΚΟΣ ΑΕ που βασικό αντικείμενο της είναι η εισαγωγή και εμπορία φαρμακευτικών ειδών, εξοπλισμού νοσοκομείων και εργαστηρίων. Επίσης, ασχολείται με την παραγωγή ορθοπεδικών ζωνών και κρεμών καθώς και με τη φαρμακοτεχνία, δηλαδή την παραγωγή φαρμάκων με συνταγή.

Η Π. ΜΠΑΚΑΚΟΣ ΑΕ επέλεξε λογισμικό ERP για την υλοποίηση ενός ενιαίου ολοκληρωμένου πληροφοριακού συστήματος για τα κεντρικά γραφεία, τις αποθήκες και τα καταστήματα που διατηρεί στην Αθήνα και τη Θεσσαλονίκη.

Την εφαρμογή χειρίζονται συνολικά 70 χρήστες. Όλα τα υποκαταστήματα, τόσο στην Αθήνα όσο και στη Θεσσαλονίκη, επικοινωνούν μεταξύ τους online, εξασφαλίζοντας άμεση, πλήρη και ολοκληρωμένη εικόνα της επιχείρησης ανά πάσα στιγμή.

Βασικός στόχος της Π. ΜΠΑΚΑΚΟΣ ΑΕ ήταν να καλυφτούν όλες οι δραστηριότητές της αλλά και να υπάρχει επικοινωνία τόσο με το φαρμακείο, που έχει λογιστική αυτοτέλεια και όλες οι εργασίες του καλύπτονται από ειδική εφαρμογή φαρμακείων, όσο και με εταιρία διανομών (3PL) στην οποία η επιχείρηση διατηρεί αποθηκευτικό χώρο και εκτελεί τις περισσότερες αποστολές της.

Για το λόγο αυτό αναπτύχθηκε ειδική εφαρμογή με την οποία η επικοινωνία (παραγγελιοληψία, τιμολόγηση κλπ.) μεταξύ του μηχανογραφικού συστήματος της εταιρίας διανομών (3PL) και του Singular Enterprise, γίνεται online.

Σύμφωνα με τον κ. Κλεόβουλο Σάσση, Οικονομικό Διευθυντή της Π. Μπακάκος ΑΕ, τα σημαντικότερα οφέλη που έχουν προκύψει από τη συγκεκριμένη λύση είναι:

- Η online επικοινωνία και σύνδεση όλων των καταστημάτων και αποθηκών της επιχείρησης.
- Η δυνατότητα ελέγχου και συντονισμού όλων των υποκαταστημάτων καθώς και η δημιουργία πληροφοριακών εκτυπώσεων σε ένα ενιαίο μηχανογραφικό περιβάλλον. Αυτό έχει ως αποτέλεσμα την άμεση παρακολούθηση των πωλήσεων και των παραγγελιών που αποσκοπεί στην καλύτερη εξυπηρέτηση των πελατών.
- Η παρακολούθηση των συμβάσεων των πελατών.
- Τα αποτελέσματα ανά κέντρο κόστους (δραστηριότητες).

Το αποτέλεσμα της εταιρείας είναι να έχει μια μεγάλη αύξηση απόδοσης της παραγωγικότητας της με χαμηλότερο λειτουργικό κόστος. Αυτό έγινε διότι με το πρόγραμμα ERP πέτυχε καλύτερο συντονισμό των διαφόρων τμημάτων της, η εταιρεία καθώς μπορεί να έχει άμεσα αποτελέσματα με καλύτερο συντονισμό.

Επίσης μείωσε το κόστος σε ποσοστό 25% το οποίο χρειαζόταν για την ίδια παραγωγική διαδικασία με προηγούμενα προγράμματα με περιβάλλον DOS, WINDOWS. Παράλληλα αύξησε τα κέρδη της σε μεγάλο ποσοστό διότι πέτυχε άμεσο αποτέλεσμα εκτέλεσης των παραγγελιών των πελατών της(άμεση εκτέλεση της παραγγελίας με την παραγωγή, online παραγγελίες).

ΚΕΦΑΛΑΙΟ 6

6.1 ΕΛΛΗΝΙΚΟ ΓΕΝΙΚΟ ΛΟΓΙΣΤΙΚΟ ΣΧΕΔΙΟ

Το Ε.Γ.Λ.Σ. θεσμοθετήθηκε¹ με τα άρθρα 47-48, του Νόμου 1041/80 που ορίζουν με σαφήνεια τόσο την έννοια όσο και το σκοπό του. Το περιεχόμενο του λογιστικού σχεδίου προσδιορίστηκε με το π.δ. 1123/80 (όπως τροποποιήθηκε με τα π.δ. 502/84, 186/80 και 364/94, αντίστοιχα).

Ημερομηνία προαιρετικής έναρξης εφαρμογής του Ε.Γ.Λ.Σ. είχε ορισθεί η 1/1/1982 (άρθρο 2, π.δ. 1123/80). Η καθολική εφαρμογή του θεσμοθετήθηκε με το π.δ. 148/84 και συμπληρώθηκε με τα άρθρα 7 του ν. 1882/90 και 7 του π.δ. 186/92².

Όπως είναι γνωστό το Ε.Γ.Λ.Σ. στηρίζεται στο δεκαδικό σύστημα ανάπτυξης των λογαριασμών και περιλαμβάνει δέκα ομάδες. Οι λογαριασμοί κάθε ομάδας λαμβάνουν ως πρώτο ψηφίο τον αριθμό κάθε ομάδας που ανήκουν. Η κάθε ομάδα αναπτύσσεται σε δέκα με υπογράμμιση³, λογαριασμούς που καλούνται πρωτοβάθμιοι λογαριασμοί.

Η αρίθμηση των πρωτοβάθμιων λογαριασμών της κάθε ομάδας γίνεται με την προσθήκη στον αριθμό της ομάδας των ψηφίων από το 0 έως το 9. Ακολούθως κάθε πρωτοβάθμιος λογαριασμός αναπτύσσεται σε εκατό δευτεροβάθμιους με

¹ Λεοντάρη Μ.(2002), Γενική Λογιστική, Εκδόσεις Πάμισος, Αθήνα, σ.σ.13-15

² Α.Υ..Οικ.10554/12.6.92: Ο επιτηδευματίας που τηρεί βιβλία τρίτης κατηγορίας υποχρεούται από 1/1/93 να εφαρμόζει το Ε.Γ.Λ.Σ. που προβλέπουν οι διατάξεις του π.δ.1123/80 (ΦΕΚ.Α' 283), όπως ισχύουν, μόνο ως προς τη δομή, την ονοματολογία και το περιεχόμενο...μέχρι τους τριτοβάθμιους υπογραμμισμένους.

³ Οι πρωτοβάθμιοι με υπογράμμιση είναι υποχρεωτικοί. Η οικονομική μονάδα είναι υποχρεωμένη να χρησιμοποιεί το πρωτοβάθμιο λογαριασμό που προβλέπεται από το Ε.Γ.Λ.Σ. ...δεν έχει γτη δυνατότητα να δημιουργεί πρωτοβάθμιους λογαριασμούς ..(που είναι) κενοί κωδικοί αριθμοί...Οι κενοί κωδικοί αριθμοί συμπληρώνονται με νέους πρωτοβάθμιους λογαριασμούς, μόνο μετά από απόφαση του κατά νόμο αρμοδίου οργάνου (Εθνικού Συμβουλίου Λογιστικής) ...Σακέλλης Εμ.(2003), Ο πανδέκτης του λογιστή , Εκδόσεις Βρύκου, Αθήνα, σελ.117.

υπογράμμιση που είναι υποχρεωτικοί, σε άλλους που δεν είναι υποχρεωτικοί⁴ χωρίς υπογράμμιση) και σε άλλους που δεν είναι συμπληρωμένοι (κενοί).

Στη συνέχεια κάθε δευτεροβάθμιος λογαριασμός αναπτύσσεται σε τριτοβάθμιους⁵ και αναλυτικότερης βαθμίδας λογαριασμούς, κατά το δεκαδικό, εκατονταδικό, χιλιαδικό ή αναλυτικότερο σύστημα. Επίσης κάθε τριτοβάθμιος λογαριασμός μπορεί να αναπτύσσεται σε τεταρτοβάθμιους και αναλυτικότερης βαθμίδας⁶ κατά το δεκαδικό, εκατονταδικό, χιλιαδικό ή αναλυτικότερο σύστημα.

Οι δέκα ομάδες χωρίζονται σε τρεις ενότητες:

- Λογαριασμοί γενικής λογιστικής (Ομάδες 1-8).
- Λογαριασμοί αναλυτικής λογιστικής (Ομάδα 9).
- Λογαριασμοί τάξεως (Ομάδα 0).

Οι ομάδες των λογαριασμών της γενικής λογιστικής είναι κοινές για όλες τις επιχειρήσεις ανεξάρτητα αν εφαρμόζουν αναλυτική λογιστική και διακρίνονται ως εξής:

- Ομάδες 1 έως 5 λογαριασμοί Ισολογισμού:
- Ομάδες 1-3 λογαριασμοί Ενεργητικού (τα υπόλοιπα των λογαριασμών μεταφέρονται σε επόμενη χρήση και κινούνται μόνο οι τεταρτοβάθμιοι).

⁴ ..Οι δευτεροβάθμιοι λογαριασμοί χωρίς υπογράμμιση χρησιμοποιούνται κατά την κρίση της οικονομικής μονάδας είτε όπως παρουσιάζονται στο Ε.Γ.Λ.Σ. είτε μετά από ανάπτυξη τους σε περισσότερους δευτεροβάθμιους λογαριασμούς. Στην τελευταία ...περίπτωση η οικονομική μονάδα, αντί να χρησιμοποιεί ένα προαιρετικό δευτεροβάθμιο λογαριασμό, έχει τη δυνατότητα να δημιουργεί περισσότερους δευτεροβάθμιους λογαριασμούς για την παρακολούθηση εκείνων των λογιστικών πράξεων για τις οποίες το Ε.Γ.Λ.Σ. προβλέπει την παρακολούθηση τους στον προαιρετικό αυτόν δευτεροβάθμιο λογαριασμό...Σακέλλης Εμ.(2003), ό.π., σελ.118.

⁵ ...Οι τριτοβάθμιοι λογαριασμοί με υπογράμμιση είναι υποχρεωτικοί, εφόσον...η οικονομική μονάδα διενεργεί πράξεις που ...πρέπει να καταχωρηθούν στους λογαριασμούς αυτούς...Σακέλλης Εμ.(2003),ό.π.,σελ.119.

⁶ ...Στους αναλυτικούς λογαριασμούς της τελευταίας βαθμίδας, εκτός από τα ποσά χρέωσης και πίστωσης, καταχωρούνται και τα εξής τουλάχιστον στοιχεία: ο αύξων αριθμός του παραστατικού με το οποίο γίνεται η λογιστικοποίηση και καταχώρηση στο λογαριασμό ...του σχετικού ποσού, Σύνοψη αιτιολογία για κάθε εγγραφή, δηλαδή για κάθε ποσό που καταχωρεί στη χρέωση ή την πίστωση του λογαριασμού...Σακέλλης Εμ. (2003),ό.π.,121.

- Ομάδα 4 λογαριασμοί καθαρής θέσης-προβλέψεων-μακροπρόθεσμων υποχρεώσεων(τα υπόλοιπα των λογαριασμών μεταφέρονται σε επόμενη χρήση και κινούνται μόνο οι τεταρτοβάθμιοι) και
- Ομάδα 5 βραχυπρόθεσμων υποχρεώσεων (τα υπόλοιπα των λογαριασμών μεταφέρονται σε επόμενη χρήση και κινούνται μόνο οι τεταρτοβάθμιοι).
- Ομάδες 6 και 7 λογαριασμοί διαχειρίσεως :
- Ομάδα 6 λογαριασμοί οργανικών εξόδων κατ' είδος (τα υπόλοιπα των λογαριασμών δεν μεταφέρονται σε επόμενη χρήση και κινούνται μόνο οι τεταρτοβάθμιοι),
- Ομάδα 7 λογαριασμοί εσόδων κατ' είδος (τα υπόλοιπα των λογαριασμών δεν μεταφέρονται σε επόμενη χρήση και κινούνται μόνο οι τεταρτοβάθμιοι).
- Ομάδα 8 λογαριασμοί αποτελεσμάτων (λογαριασμός γενικής εκμετάλλευσης, έκτακτων και ανόργανων αποτελεσμάτων, εξόδων και εσόδων προηγούμενων χρήσεων, αποτελεσμάτων χρήσεως κτλ.) (τα υπόλοιπα των λογαριασμών δεν μεταφέρονται σε επόμενη χρήση και κινούνται μόνο οι τεταρτοβάθμιοι).

Οι λογαριασμοί της αναλυτικής λογιστικής εκμεταλλεύσεως προορίζονται για μονάδες που κοστολογούν και επιδιώκουν τη διαπίστωση αναλυτικών αποτελεσμάτων.

Οι λογαριασμοί τάξεως παρέχουν σημαντικές πληροφορίες και στατιστικά στοιχεία. Οι λογαριασμοί αυτοί είναι ειδικής κατηγορίας στους οποίους απεικονίζονται και παρακολουθούνται χρήσιμες πληροφορίες καθώς και γεγονότα που δημιουργούν νομικές δεσμεύσεις, χωρίς να επιφέρουν άμεση ποσοτική μεταβολή

στα περιουσιακά στοιχεία της επιχείρησης η οποία ποσοτική μεταβολή μπορεί να επέλθει στο μέλλον (π.δ. 1123/80, άρθρο 3.2.100).

Οι λογαριασμοί τάξεως λειτουργούν πάντα αμοιβαία κατά ζεύγη λογαριασμών σε αυτόνομο λογιστικό κύκλωμα της ομάδας 0, χωρίς να υπάρχει δυνατότητα συλλειτουργίας τους με τους λογαριασμούς ουσίας της γενικής λογιστικής (ομάδες 1-8) και της αναλυτικής της εκμεταλλεύσεως (ομάδα 9).

6.2 ΜΗΧΑΝΟΓΡΑΦΙΚΗ ΤΗΡΗΣΗ ΒΙΒΛΙΩΝ ΚΑΙ ΕΚΔΟΣΗ ΣΤΟΙΧΕΙΩΝ (ΑΡΘΡΟ 22)

Η εξάπλωση της χρήσης Η/Υ οδήγησε στην νομοθετική κάλυψη των υποχρεώσεων των χρηστών σχετικά με την τήρηση των λογιστικών δεδομένων. Ο κώδικας βιβλίων και στοιχείων αφιερώνει ειδικό κεφάλαιο για την μηχανογραφική τήρηση βιβλίων και έκδοση στοιχείων (άρθρα 22-25, π.δ. 186/92).

Με τις ρυθμίσεις αυτές έγινε προσπάθεια αφενός αντιμετώπισης των υποχρεώσεων και δικαιωμάτων των χρηστών των μηχανογραφικών εφαρμογών και αφετέρου εξυπηρέτησης των αναγκών των φορολογικών αρχών κατά τη διάρκεια ελέγχου των λογιστικών βιβλίων και στοιχείων των επιτηδευματιών.

Για θέματα ωστόσο που δεν αντιμετωπίζονται από τις παραπάνω διατάξεις εφαρμόζονται οι διατάξεις γενικού χαρακτήρα του κώδικα. Η διάταξη του άρθρου 22 του Κ.Β.Σ. παρέχει τη δυνατότητα στον επιτηδευματία να κάνει παράλληλη χρήση και των δύο συστημάτων (χειρόγραφο και μηχανογραφημένου) για την τήρηση των βιβλίων και έκδοση στοιχείων του.

Έτσι ο επιτηδευματίας μπορεί να τηρεί μηχανογραφικά τη γενική λογιστική και να εκδίδει τα στοιχεία του χειρόγραφα ή αντίστροφα. Ωστόσο δεν μπορεί ο επιτηδευματίας προς αποφυγή καταστρατηγήσεων το ίδιο βιβλίο (γενικό ή αναλυτικό) άλλοτε να το τηρεί μηχανογραφικά και άλλοτε χειρόγραφα.

6.3 ΥΠΟΧΡΕΩΣΕΙΣ ΧΡΗΣΤΩΝ – ΤΕΧΝΙΚΕΣ ΠΡΟΔΙΑΓΡΑΦΕΣ ΛΟΓΙΣΜΙΚΟΥ (ΑΡΘΡΟ 23)

Οι διατάξεις του άρθρου αυτού ορίζουν τις υποχρεώσεις του επιτηδευματία που χρησιμοποιεί Η/Υ στην διεκπεραίωση μέρους ή όλων των λογιστικών εργασιών. Ο μηχανολογικός εξοπλισμός που χρειάζεται ο επιτηδευματίας μπορεί να είναι είτε ιδιόκτητος είτε μισθωμένος. Ο επιτηδευματίας που χρησιμοποιεί Η/Υ για την τήρηση των βιβλίων ή των έκδοση των στοιχείων υποχρεούται:

- Να έχει αναλυτικό εγχειρίδιο⁷ οδηγιών χρήσης του λογισμικού στην Ελληνική γλώσσα⁸, που αναφέρεται τουλάχιστον, στην επόμενη εφαρμογή των διατάξεων του Κ.Β.Σ. και ενημερώνεται αμέσως για κάθε μεταβολή⁹ που επέρχεται σ' αυτό.
- Να θέτει στη διάθεση του προϊσταμένου της Δ.Ο.Υ. της έδρας του, το κατάλληλο προσωπικό για τη χρήση του λογισμικού της επιχείρησης για όσο χρόνο απαιτηθεί, κατά τη διάρκεια του ελέγχου (προστέθηκε με το άρθρο 31,π.δ. 134/96).
- Να διαφυλάσσει εκτός από τα βιβλία και στοιχεία που ορίζονται από το άρθρο 21 παρ.2 του κώδικα τα μηνιαία ισοζύγια του γενικού καθολικοί, τις μηνιαίες καταστάσεις του βιβλίου αποθήκης, τα ηλεκτρομαγνητικά

⁷ Το αναλυτικό εγχειρίδιο οδηγιών πρέπει να καλύπτει τουλάχιστον τις υποχρεώσεις που αναφέρονται στον κώδικα, δηλ. να περιλαμβάνει τις οδηγίες χρήσης των προγραμμάτων Η/Υ που σχετίζονται με την εφαρμογή των διατάξεων του κώδικα, π.χ. οδηγίες χρήσης προγράμματος για την εισαγωγή των στοιχείων των συναλλαγών στο αρχείο του Η/Υ, για την έκδοση στοιχείων, για τον τρόπο προσπέλασης στα αρχεία του Η/Υ, κτλ. Συνεπώς δεν υπάρχει υποχρέωση το αναλυτικό εγχειρίδιο οδηγιών να αναφέρεται στη χρήση προγραμμάτων που χρησιμοποιεί ο επιτηδευματίας για κάλυψη επαγγελματικών του αναγκών, όπως η επεξεργασία στοιχείων για την εξαγωγή στατιστικών πληροφοριών... (Α.Υ.Οικ.1118148/Εγκ.3/24.11.92).

⁸ ..Στην έννοια του λογισμικού περιλαμβάνονται: τα προγράμματα εφαρμογών που καταρτίζονται από προγραμματιστές και έχουν στόχο την εκτέλεση από τον Η/Υ όλων των εργασιών που ενδιαφέρουν το χρήστη, αλλά και τη φορολογική αρχή. Οι εργασίες αυτές είναι όλες όσες αναφέρονται τουλάχιστον στην εφαρμογή των διατάξεων του παρόντος κώδικα, όπως η τήρηση των βιβλίων, η έκδοση των στοιχείων, κ.ά. χρήσιμων στο χρήστη όσο και στη φορολογική αρχή... Α.Υ.Οικ.1118148/Εγκ.3/24.11.92.

⁹ ..Διευκρινίζεται ότι δεν απαιτείται η ύπαρξη εγχειρίδιου λογισμικού για τις φορολογικές ταμειακές μηχανές. Παρόλα αυτά η μη παράδοση στο φορολογικό έλεγχο του εγχειρίδιου οδηγιών, καθώς και η μη λεπτομερής σ' αυτό των λειτουργιών και εφαρμογών του προγράμματος είναι λόγος ανεπάρκειας των βιβλίων... Α.Υ.Οικ.1118148/Εγκ.3/24.11.92.

μέσα αποθήκευσης πληροφοριών, μέχρι την εκτύπωση των δεδομένων τους και το εγχειρίδιο οδηγιών¹⁰ χρήσης του λογισμικού.

Το λογισμικό πρέπει να ανταποκρίνεται πλήρως στις απαιτήσεις των διατάξεων του κώδικα και επιπλέον πρέπει να έχει τις ακόλουθες δυνατότητες:

- Ανάπτυξης κωδικών αριθμών και τίτλων λογαριασμών από τους επιτηδευματίες που τηρούν βιβλία τρίτης κατηγορίας, ανάλογης με εκείνη του Ε.Γ.Λ.Σ. ή των κλαδικών λογιστικών σχεδίων, εφόσον προορίζεται για επιχειρήσεις που τα εφαρμόζουν.
- Αυτόματης ετήσιας προοδευτικής αρίθμησης¹¹ κάθε ημερολογιακής εγγραφής, ξεχωριστά για κάθε ημερολόγιο, η οποία δεν επιτρέπεται να μεταβάλλονται από τον χρήστη. Η απλή εισαγωγή πληροφοριών ή άλλων ενδείξεων για μελλοντική έκδοση φορολογικών στοιχείων, δεν αρκεί οποιαδήποτε επίδραση στα οριστικοποιημένα οικονομικά στοιχεία.
- Διασφάλισης της ενημέρωσης των βιβλίων του επιτηδευματία με το περιεχόμενο των στοιχείων που εκδίδονται μηχανογραφικά.
- Ακύρωση εγγραφής με έκδοση ειδικού ακυρωτικού στοιχείου, σε περίπτωση λανθασμένης έκδοσης φορολογικών στοιχείων.
- Διαχωρισμού καταχώρησης και εκτύπωσης των οικονομικών πράξεων της νέας διαχειριστικής περιόδου, παράλληλα με τις οικονομικές πράξεις και τις τακτοποιητικές πράξεις της διαχειριστικής χρήσης που

¹⁰ Το πρόγραμμα που χρησιμοποιεί ο επιτηδευματίας για τη μηχανογραφική τήρηση των βιβλίων και έκδοση των στοιχείων του πρέπει να είναι πλήρως προσαρμοσμένο στις απαιτήσεις του κώδικα.. Επιπλέον το λογισμικό πρόγραμμα πρέπει να καλύπτει και ορισμένες άλλες τεχνικές προδιαγραφές που δεν παρέχεται από τον κώδικα καμιά δυνατότητα παρέκκλισης απ' αυτές... Α.Υπ.Οικ.1118148/Εγκ. 3/24.11.92.

¹¹ ..Η αρίθμηση πρέπει να γίνεται αυτόματα, κατά τη λογιστικοποίηση κάθε ημερολογιακής εγγραφής. Η λογιστικοποίηση ...πρέπει να γίνεται μέσα στην προθεσμία ενημέρωσης των βιβλίων του επιτηδευματία, σύμφωνα με τις διατάξεις του άρθρου 24, δηλ. εντός δεκαπέντε (15) ημερών από την ημέρα έκδοσης ή λήψης του δικαιολογητικού, αν δεν πρόκειται για ταμειακές συναλλαγές από τη διενέργεια τους...

έληξε (σύνταξη ισολογισμού), καθώς και της αυτόματης μεταφοράς των υπολοίπων στους λογαριασμούς της νέας χρήσης. Κάθε υπόλοιπο που μεταφέρεται στη νέα χρήση πρέπει να είναι οριστικό και εκκαθαρισμένο.

- Διαχωρισμού και χωριστής εκτύπωσης των πράξεων του τελευταίου μήνα της διαχειριστικής περιόδου που έληξε από τις πράξεις της ίδιας χρήσης.
- Μεταγενέστερης αναπαραγωγής των εγγραφών σε περίπτωση τροποποίησης του λογισμικού.
- Αυτόματης ενέργειας αθροίσεων των ποσών, ημερολογίων, λογαριασμών, ισοζυγίων, καταστάσεων και στηλών των βιβλίων πρώτης και δεύτερης κατηγορίας και μεταφοράς τους από μια σελίδα σε άλλη.

ΚΕΦΑΛΑΙΟ 7

7.1 ΧΡΟΝΟΣ ΚΑΙ ΤΡΟΠΟΣ ΜΗΧΑΝΟΓΡΑΦΙΚΗΣ ΕΝΗΜΕΡΩΣΗΣ ΤΩΝ ΒΙΒΛΙΩΝ ΚΑΙ ΕΚΔΟΣΗΣ ΤΩΝ ΣΤΟΙΧΕΙΩΝ (ΑΡΘΡΟ 24)

Η μηχανογραφική τήρηση των βιβλίων πραγματοποιείται σε δύο στάδια. Το στάδιο της ενημέρωσης και το στάδιο της εκτύπωσης. Η ενημέρωση των βιβλίων γίνεται με την εισαγωγή δεδομένων κάθε οικονομικής πράξης που πραγματοποιεί ο επιτηδευματίας στο αρχείο του Η/Υ και την οριστικοποίηση των πράξεων αυτών στις προθεσμίες που ορίζει ο κώδικας. Η εισαγωγή γίνεται με την πληκτρολόγηση ή αυτόματα, όταν υπάρχει σύστημα ON LINE ενημέρωσης των βιβλίων με τα στοιχεία που εκδίδονται μηχανογραφικά.

Η εκτύπωση είναι η μεταφορά από το αρχείο του Η/Υ και η απεικόνιση σε μηχανογραφικά έντυπα των οικονομικών πράξεων. Επισημαίνεται ότι οι προθεσμίες για την ενημέρωση των βιβλίων που τηρούνται μηχανογραφικά, έχουν αφετηρία την ημερομηνία έκδοσης των φορολογικών στοιχείων του χρήστη, ενώ για τα στοιχεία που εκδίδονται άλλος επιτηδευματίας λαμβάνεται υπόψη η ημερομηνία λήψης τους.

Ο επιτηδευματίας που τηρεί βιβλία τρίτης κατηγορίας του Κ.Β.Σ. (όπως ισχύει με το άρθρο 5 παρ.1 του ν.3052/02) υποχρεούται να:

- Ενημερώνει τα ημερολόγια¹² στις προθεσμίες που ορίζει ο κώδικας. Η εκτύπωση αυτών γίνεται στο τέλος του επόμενου μήνα που αφορούν οι λογιστικές πράξεις και του ημερολογίου εγγραφών ισολογισμού στο χρόνο κλεισίματος του ισολογισμού, με δυνατότητα αποθήκευσης αυτών σε ηλεκτρομαγνητικά μέσα.
- Εκτυπώνει μέχρι το τέλος του επόμενου μήνα εκείνου που αφορούν οι οικονομικές πράξεις το θεωρημένο ισοζύγιο λογαριασμών Γενικού-

¹² Άρθρο 17 παρ.2 εδαφ.(α),(β),π.δ. 186/92

Αναλυτικού καθολικού, στο οποίο εμφανίζονται τα προοδευτικά αθροίσματα χρέωση και πίστωσης των λογαριασμών όλων των βαθμίδων, καθώς και τα υπόλοιπα αυτών μέχρι το τέλος του προηγούμενου μήνα, τα σύνολα των κινήσεων του μήνα, τα συνολικά αθροίσματα χρέωσης και πίστωσης των λογαριασμών, καθώς και τα υπόλοιπα τους, χρεωστικά και πιστωτικά, μέχρι το τέλος του μήνα που αφορούν.

- Εκτυπώνει τα αναλυτικά καθολικά και το γενικό καθολικό στο τέλος της διαχειριστικής περιόδου και μέσα στην προθεσμία σύνταξης του ισολογισμού με δυνατότητα μη εκτύπωσης τους, εφόσον τα δεδομένα τους φυλάσσονται σε ηλεκτρομαγνητικά μέσα αποθήκευσης.

7.2 ΕΙΔΙΚΕΣ ΔΙΑΤΑΞΕΙΣ ΑΡΘΡΟ (25)

Η εκτύπωση των θεωρημένων βιβλίων και καταστάσεων, μπορεί να γίνεται σε ενιαίο θεωρημένο μηχανογραφικό έντυπο γενικής αρίθμησης με την προϋπόθεση ότι πρέπει να φέρει κατά τη θεώρησή του, γενική προοδευτική αρίθμηση των σελίδων και κατά την εκτύπωση να δίδεται ενιαία εσωτερική αρίθμηση των σελίδων του κάθε βιβλίου ή κατάστασης.

Με το σημείωμα θεώρησης του ενιαίου εντύπου γνωστοποιείται στον προϊστάμενο της Δ.Ο.Υ. αρμοδιότητας της επιχείρησης το είδος των βιβλίων και των καταστάσεων που πρόκειται να εκτυπωθούν.

ΠΑΡΑΡΤΗΜΑ

ΜΗΧΑΝΟΓΡΑΦΙΚΗ ΕΦΑΡΜΟΓΗ ΛΟΓΙΣΤΙΚΩΝ ΓΕΓΟΝΟΤΩΝ

ΣΕΠΤΕΜΒΡΙΟΣ 2006

- 1/9/06: Εγγραφές σύστασης.
- 1/9/06: Πληρωμή φόρου συγκέντρωσης κεφαλαίου 1% στη ΔΟΥ Μεσολογγίου (Διπλότυπο είσπραξης)
- 1/9/06: Πληρωμή εξόδων καταστατικού και εξόδων δημοσίευσης.
- 2/9/06: Αγορά φορολογικής ταμειακής μηχανής CASIO με αριθ.1234123456 αξίας 200€ με επιπλέον ΦΠΑ 19% ΤΔΑ 1 από την εταιρεία ΓΕΩΡΓΙΟΥ ΓΕΩΡΓΙΟΣ & ΣΙΑ με μετρητά.
- 3/9/06: Αγορά γραφείου SATO αξίας 600€ με επιπλέον ΦΠΑ 19% με ΤΔΑ 2 από την SATO HELLAS ΑΕ με πίστωση.
- 4/9/06: Πληρωμή ενουκίου καταστήματος 300€.
- 5/9/06: Αγορά Η/Υ , εκτυπωτή, λογισμικού αξίας 2.000€ με επιπλέον ΦΠΑ 19% με ΤΔΑ 3 από την QUEST ΑΕ με μετρητά.
- 7/9/06: Αγορά ΙΧ επαγγελματικού αυτοκινήτου αξίας 10.000€ με επιπλέον ΦΠΑ 19% ΤΔΑ 4 από τον Π.ΠΑΝΑ με μετρητά.
- 12/9/06: Αγορά 10 ψυγείων αξίας 7.000€ με επιπλέον ΦΠΑ με ΤΔΑ 5 από την PITSOS ΑΕ με πίστωση.
- 15/9/06: Αγορά 10 πλυντηρίων αξίας 5.000€ με επιπλέον ΦΠΑ με ΤΔΑ 6 από την IZOLA ΑΕ με μετρητά.
- 18/9/06: Πώληση 1 ψυγείου αξίας 1.100€ πλέον ΦΠΑ με ΑΛΠ 1 στον Γ.ΠΑΝΑΓΙΩΤΟΥ με μετρητά.
- 21/9/06: Πώληση 2 πλυντηρίων αξίας 1.400€ πλέον ΦΠΑ με ΤΔΑ 7 στην Α.ΠΑΠΠΑΣ ΕΠΕ με μετρητά.

- 25/9/06: Αγορά 15 TV 21” αξίας 1.500€ πλέον ΦΠΑ με ΤΔΑ 8 από την SONY HELLAS ΑΕ με επιταγή λήξης 5 μηνών.
- 29/9/06: Αγορά 10 ηχοσυστημάτων TECHNICS αξίας 1.500€ πλέον ΦΠΑ με ΤΔΑ 9 από την ΜΠΕΝΟΥ ΑΕ με μετρητά.

ΟΚΤΩΒΡΙΟΣ 2006

- 1/10/06: Πώληση 10 TV 21” αξίας 1.900€ πλέον ΦΠΑ με ΤΔΑ 10 στην ΑΓΑΠΗ ΑΕ με επιταγή λήξης 4 μηνών.
- 2/10/06: Πώληση 2 ψυγείων αξίας 2.200€ πλέον ΦΠΑ και 1 ηχοσυστήματος αξίας 300€ πλέον ΦΠΑ με ΤΔΑ 11 στην ΧΡΙΣΤΙΝΑ ΑΕ με μετρητά.
- 4/10/06: Πληρωμή ενοικίου καταστήματος 300€.
- 7/10/06: Πώληση 3 ηχοσυστημάτων αξίας 900€ πλέον ΦΠΑ με ΤΔΑ 12 στην Α.ΠΑΠΠΙΑΣ ΕΠΕ με επιταγή λήξης 4 μηνών.
- 11/10/06: Αγορά 20 συσκευών DVD PLAYER PIONEER αξίας 2.400€ πλέον ΦΠΑ με ΤΔΑ 13 από την ΣΕΗΟΣ ΑΕ με μετρητά.
- 15/10/06: Πληρωμή ΔΕΗ 150€ πλέον ΦΠΑ.
- 17/10/06: Πληρωμή ΟΤΕ 50€ πλέον ΦΠΑ 19%.
- 20/10/06: Πώληση 7 συσκευών DVD αξίας 1.750€ πλέον ΦΠΑ με ΤΔΑ 14 στην Π.ΙΩΑΝΝΟΥ ΕΕ με πίστωση.
- 21/10/06: Πώληση 3 πλυντηρίων αξίας 2.100€ πλέον ΦΠΑ με ΤΔΑ 15 με πίστωση.
- 23/10/06: Πώληση 3 ψυγείων αξίας 3.300€ πλέον ΦΠΑ 19% με ΤΔΑ 16 με μετρητά.
- 25/10/06: Αγορά 20 φωτογραφικών μηχανών αξίας 4.000€ πλέον ΦΠΑ με ΤΔΑ 17 από τη SONY HELLAS ΑΕ με πίστωση.
- 26/10/06: Πώληση 5 συσκευών DVD αξίας 1.250€ πλέον ΦΠΑ με ΤΔΑ 18 στον Γ. ΠΑΝΑΓΙΩΤΟΥ ΟΕ με πίστωση.

- 28/10/06: Πώληση 7 φωτογραφικών μηχανών αξίας 3.150€ πλέον ΦΠΑ με ΤΔΑ 19 με μετρητά.

NOEMBΡΙΟΣ 2006

- 1/11/06: Πώληση 3 ψυγείων αξίας 3.300€ πλέον ΦΠΑ με ΑΛΠ 3 στον Α.ΠΙΤΤΑ με μετρητά.
- 3/11/06: Πώληση 5 φωτογραφικών μηχανών αξίας 2.250€ πλέον ΦΠΑ
- 5/11/06: Αγορά 25 Η/Υ αξίας 12.000€ πλέον ΦΠΑ με ΤΔΑ 21 από την QUEST ΑΕ με πίστωση.
- 7/11/06: Πληρωμή ενοικίου 300€.
- 13/11/06: Πώληση 7 Η/Υ αξίας 8.400€ πλέον ΦΠΑ και 4 συσκευές DVD 1.000€ πλέον ΦΠΑ με ΤΔΑ 22 στην Α.ΠΑΠΠΙΑΣ ΕΠΕ με μετρητά.
- 15/11/06: Πώληση 1 TV 21” αξίας 190€ με ΦΠΑ 19% και 1 συσκευή DVD αξίας 250€ με ΦΠΑ και ΑΛΠ 4 στον Α.ΠΙΤΤΑ με πίστωση.
- 17/11/06: Πώληση 2 Η/Υ αξίας 2.400€ με ΦΠΑ 19% και 2 ηχοσυστήματα αξίας 600€ με ΦΠΑ με ΑΛΠ 5 με πίστωση στον Γ.ΠΑΝΑΓΙΩΤΟΥ.
- 20/11/06: Πώληση 5 Η/Υ αξίας 6.000€ πλέον ΦΠΑ ΤΔΑ 23 στην ΑΓΑΠΗ ΑΕ με μετρητά.
- 23/11/06: Πώληση 3 πλυντηρίων αξίας 2.100€ πλέον ΦΠΑ με ΤΔΑ 24 στη LAUNDRY CENTRE ΕΕ με μετρητά.
- 25/11/06: Αγορά 5 ψυγείων αξίας 3.500€ πλέον ΦΠΑ με ΤΔΑ 25 από την PITSOS ΑΕ με πίστωση.
- 27/11/06: Πώληση 4 φωτογραφικών μηχανών αξίας 1.800€ με ΦΠΑ ΤΔΑ 26 στην Π.ΙΩΑΝΝΟΥ ΕΕ με μετρητά.
- 30/11/06: Αγορά 3 πλυντηρίων αξίας 1.500€ πλέον ΦΠΑ ΤΔΑ 27 από την IZOLA ΑΕ με επιταγή 4 μηνών

ΔΕΚΕΜΒΡΙΟΣ 2006

- 1/12/06: Πληρωμή ενοικίου 300€.
- 4/12/06: Πώληση 3 Η/Υ αξίας 3.600€ πλέον ΦΠΑ με ΑΛΠ 6 με μετρητά.
- 8/12/06: Εξόφληση προμηθευτή SONY HELLAS ΑΕ.
- 11/12/06: Πώληση 3 Υ/Η αξίας 3.600€ με ΦΠΑ ΤΔΑ 28 στην Ν.ΝΙΚΟΛΑΟΥ ΑΕ με μετρητά.
- 12/12/06: Η εταιρεία Ν.ΝΙΚΟΛΑΟΥ ΑΕ εξοφλεί το χρέος της.
- 16/12/06: Πώληση 2 φωτογραφικών μηχανών αξίας 900€ πλέον ΦΠΑ με ΑΛΠ 7 με μετρητά.
- 18/12/06: Πώληση 2 TV 21'' αξίας 380€ πλέον ΦΠΑ με ΑΛΠ 8 στον Α.ΚΑΛΧΑ με μετρητά.
- 20/12/06: Πώληση 3 ψυγείων αξίας 3.300€ με ΦΠΑ ΤΔΑ 29 στην ΑΓΑΠΗ ΑΕ με πίστωση.
- 21/12/06: Πώληση 3 Η/Υ αξίας 3.600€ με ΦΠΑ ΤΔΑ 30 στην Ν.ΝΙΚΟΛΑΟΥ ΑΕ με μετρητά.
- 23/12/06: Πώληση 4 πλυντηρίων αξίας 2.800€ με ΦΠΑ ΤΔΑ 31 στην Π.ΙΩΑΝΝΟΥ ΕΕ με επιταγή 4 μηνών.
- 24/12/06: Η εταιρεία Π.ΙΩΑΝΝΟΥ ΕΕ εξοφλεί το χρέος της.
- Υπολογισμός αποσβέσεων για τα έπιπλα 20%, αυτοκίνητα 15%, και για ηλεκτρονικές μηχανές 20% (σύμφωνα με το Π.Δ. 299/2003).

ΛΟΓΙΣΤΙΚΕΣ ΕΓΓΡΑΦΕΣ ΣΕ ΠΕΡΙΒΑΛΛΟΝ Ε.Ρ.Ρ.

Γενικό Ημερολόγιο

ΟΥΡΑΝΟΣ ΚΩΝ/ΝΟΣ-ΜΑΣΤΡΟΓΙΩΡΓΟΣ ΝΙΚ. Ο.Ε.

Σελίδα :1

επομηνία εκτύπωσης : Τε 27/12/06

επομην	Παρασ/κό	Κωδικός	Περιγραφή λογαριασμού	ΚΚ	Αιτιολογία κίνησης	Αιτιολογία κίνησης 1	Χρέωση	Πίστωση
09/06	ΑΠΟΔ.	33.03.00.00	Μέτοχοι λογ.καλύψεως Κεφαλαίου εταιρ.Α	2	ΕΠΤΡΑΦΕΣ ΣΥΣΤΑΣΗΣ ΟΕ		25.000,00	
01/09/06	ΑΠΟΔ.	33.03.00.01	Μετοχοι λογ.καλύψεως κεφ.εταιίρου Β	2	ΕΠΤΡΑΦΕΣ ΣΥΣΤΑΣΗΣ ΟΕ		25.000,00	
01/09/06	ΑΠΟΔ.	40.06.00.00	Κεφαλαιακή μερίδα Α	2	ΕΠΤΡΑΦΕΣ ΣΥΣΤΑΣΗΣ ΟΕ			25.000,00
09/06	ΑΠΟΔ.	40.06.00.01	Κεφαλαιακή μερίδα Β	2	ΕΠΤΡΑΦΕΣ ΣΥΣΤΑΣΗΣ ΟΕ			25.000,00
01/09/06	ΑΠΟΔ.	33.04.00.00	Οφειλόμενο Κεφάλαιο Εταίρου Α	2	ΕΠΤΡΑΦΗ ΕΜΦΑΝΙΣΗΣ ΚΑΛΥΨΕΩΣ ΚΕΦΑΛΑΙΟΥ		25.000,00	
01/09/06	ΑΠΟΔ.	33.04.00.01	Οφειλόμενο κεφαλ.εταιίρου Β	2	ΕΠΤΡΑΦΗ ΕΜΦΑΝΙΣΗΣ ΚΑΛΥΨΕΩΣ ΚΕΦΑΛΑΙΟΥ		25.000,00	
09/06	ΑΠΟΔ.	33.03.00.00	Μέτοχοι λογ.καλύψεως Κεφαλαίου εταιρ.Α	2	ΕΠΤΡΑΦΗ ΕΜΦΑΝΙΣΗΣ ΚΑΛΥΨΕΩΣ ΚΕΦΑΛΑΙΟΥ			25.000,00
01/09/06	ΑΠΟΔ.	33.03.00.01	Μετοχοι λογ.καλύψεως κεφ.εταιίρου Β	2	ΕΠΤΡΑΦΗ ΕΜΦΑΝΙΣΗΣ ΚΑΛΥΨΕΩΣ ΚΕΦΑΛΑΙΟΥ			25.000,00
09/06	ΑΠΟΔ.	38.00.00.00	Ταμείο επιχείρησης	1	ΠΛΗΡΩΜΗ ΣΤΗ ΔΟΥ ΦΟΡΟΥ ΣΥΓΚΕΝΤ.ΚΕΦΑΛΑΙΟΥ		500,00	
09/06	ΑΠΟΔ.	50.02.00.00	Ελληνικό Δημόσιο	1	ΠΛΗΡΩΜΗ ΣΤΗ ΔΟΥ ΦΟΡΟΥ ΣΥΓΚΕΝΤ.ΚΕΦΑΛΑΙΟΥ			500,00
01/09/06	ΑΠΟΔ.	38.00.00.00	Ταμείο επιχείρησης	1	ΠΛΗΡΩΜΗ ΕΞΩΔΩΝ ΚΑΤΑΣΤΑΤΙΚΟΥ			2.000,00
09/06	ΑΠΟΔ.	61.00.00.01	Αμοιβές & έξοδα συμβολαιογράφων	1	ΠΛΗΡΩΜΗ ΕΞΩΔΩΝ ΚΑΤΑΣΤΑΤΙΚΟΥ		2.000,00	
09/06	ΑΠΟΔ.	38.00.00.00	Ταμείο επιχείρησης	1	ΚΑΤΑΒΟΛΗ ΚΕΦΑΛΑΙΟΥ ΑΠΟ ΕΤΑΙΡΟΥΣ		50.000,00	
01/09/06	ΑΠΟΔ.	33.04.00.00	Οφειλόμενο Κεφάλαιο Εταίρου Α	1	ΚΑΤΑΒΟΛΗ ΚΕΦΑΛΑΙΟΥ ΑΠΟ ΕΤΑΙΡΟΥΣ			25.000,00
09/06	ΑΠΟΔ.	33.04.00.01	Οφειλόμενο κεφαλ.εταιίρου Β	1	ΚΑΤΑΒΟΛΗ ΚΕΦΑΛΑΙΟΥ ΑΠΟ ΕΤΑΙΡΟΥΣ			25.000,00
01/09/06	ΤΔΑ 7	38.00.00.00	Ταμείο επιχείρησης	1	ΠΩΛΗΣΗ 2 ΠΛΥΝΤΗΡΙΩΝ		1.666,00	
01/09/06	ΤΔΑ 7	70.00.00.19	Παλήθειες εμπορευμάτων χονδρικής ΦΠΑ 19%	1	ΠΩΛΗΣΗ 2 ΠΛΥΝΤΗΡΙΩΝ			1.400,00
09/06	ΤΔΑ 7	54.00.70.04	Φ.Π.Α. Παλήθειων εμπορευμάτων με 19%	1	ΠΩΛΗΣΗ 2 ΠΛΥΝΤΗΡΙΩΝ			266,00
01/09/06	ΤΔΑ 20	70.00.00.19	Παλήθειες εμπορευμάτων χονδρικής ΦΠΑ 19%	2	ΠΩΛΗΣΗ 5 ΦΩΤΟΓΡΑΦΙΚΩΝ ΜΗΧΑΝΩΝ			2.250,00
01/09/06	ΤΔΑ 20	54.00.70.04	Φ.Π.Α. Παλήθειων εμπορευμάτων με 19%	2	ΠΩΛΗΣΗ 5 ΦΩΤΟΓΡΑΦΙΚΩΝ ΜΗΧΑΝΩΝ			427,50
09/06	ΤΔΑ 20	30.00.00.02	Ν.ΝΙΚΟΛΑΟΥ ΑΕ	2	ΠΩΛΗΣΗ 5 ΦΩΤΟΓΡΑΦΙΚΩΝ ΜΗΧΑΝΩΝ		2.677,50	
Σύνολα ημέρας							156.843,50	156.843,50
Σε μεταφορά							156.843,50	156.843,50
Από μεταφορά							156.843,50	156.843,50
09/06	ΤΔΑ 1	38.00.00.00	Ταμείο επιχείρησης	1	ΑΓΟΡΑ ΤΑΜΕΙΑΚΗΣ ΜΗΧΑΝΗΣ CASIO			238,00
02/09/06	ΤΔΑ 1	14.02.01.19	ΜΗΧΑΝΕΣ ΓΡΑΦΕΙΟΥ ΜΕ ΦΠΑ 19%	1	ΑΓΟΡΑ ΤΑΜΕΙΑΚΗΣ ΜΗΧΑΝΗΣ CASIO		200,00	
09/06	ΤΔΑ 1	54.00.28.04	Φ.Π.Α. Αγορών παγίων με 19%	1	ΑΓΟΡΑ ΤΑΜΕΙΑΚΗΣ ΜΗΧΑΝΗΣ CASIO		38,00	
Σύνολα ημέρας							238,00	238,00
Σε μεταφορά							157.081,50	157.081,50
Από μεταφορά							157.081,50	157.081,50
09/06	ΤΔΑ 2	50.00.00.02	SATO HELLAS AEBE	2	ΑΓΟΡΑ ΓΡΑΦΕΙΩΝ SATO			714,00
03/09/06	ΤΔΑ 2	54.00.28.04	Φ.Π.Α. Αγορών παγίων με 19%	2	ΑΓΟΡΑ ΓΡΑΦΕΙΩΝ SATO		114,00	
03/09/06	ΤΔΑ 2	14.00.00.19	Έπιπλα με ΦΠΑ 19%	2	ΑΓΟΡΑ ΓΡΑΦΕΙΩΝ SATO		600,00	
Σύνολα ημέρας							714,00	714,00
Σε μεταφορά							157.795,50	157.795,50
Από μεταφορά							157.795,50	157.795,50
09/06	ΑΠΟΔ.1	38.00.00.00	Ταμείο επιχείρησης	1	ΠΛΗΡΩΜΗ ΕΝΟΙΚΙΟΥ			300,00
09/06	ΑΠΟΔ.1	62.04.00.01	Ενοίκια κτιρίων - τεχνικών έργων	1	ΠΛΗΡΩΜΗ ΕΝΟΙΚΙΟΥ		300,00	
Σύνολα ημέρας							300,00	300,00

Γενικό Ημερολόγιο

ΟΥΡΑΝΟΣ ΚΩΗ/ΝΟΣ-ΜΑΣΤΡΟΓΙΩΡΓΟΣ ΝΙΚ. Ο.Ε.

Σελίδα :2

Προμηθία εκτύπωσης : Τε 27/12/06

Προμηθία	Παρασ/κό	Κωδικός	Περιγραφή λογαριασμού	ΚΚ	Αιτιολογία κίνησης	Αιτιολογία κίνησης 1	Χρέωση	Πίστωση
			Από μεταφορά				158.095,50	158.095,50
09/09/06	ΤΔΑ 3	38.00.00.00	Ταμείο επιχείρησης	1	ΑΓΟΡΑ Η/Υ			2.380,00
09/09/06	ΤΔΑ 3	20.00.01.19	Αγορές εμπορευμάτων με ΦΠΑ 19%	1	ΑΓΟΡΑ Η/Υ		2.000,00	
05/09/06	ΤΔΑ 3	54.00.20.04	Φ.Π.Α. Αγορών εμπορευμάτων με 19%	1	ΑΓΟΡΑ Η/Υ		380,00	
			Σύνολα ημέρας				2.380,00	2.380,00
			Σε μεταφορά				160.475,50	160.475,50
			Από μεταφορά				160.475,50	160.475,50
07/09/06	ΤΔΑ 4	38.00.00.00	Ταμείο επιχείρησης	1	ΑΓΟΡΑ ΙΧ ΕΠΑΓΓΕΛΜΑΤΙΚΟΥ ΑΥΤΟΚΙΝΗΤΟΥ			11.900,00
09/09/06	ΤΔΑ 4	13.02.00.19	ΕΠΙΒΑΤΙΚΑ ΑΥΤΟΚΙΝΗΤΑ ΜΕ ΦΠΑ 19%	1	ΑΓΟΡΑ ΙΧ ΕΠΑΓΓΕΛΜΑΤΙΚΟΥ ΑΥΤΟΚΙΝΗΤΟΥ		10.000,00	
07/09/06	ΤΔΑ 4	54.00.28.04	Φ.Π.Α. Αγορών παγίων με 19%	1	ΑΓΟΡΑ ΙΧ ΕΠΑΓΓΕΛΜΑΤΙΚΟΥ ΑΥΤΟΚΙΝΗΤΟΥ		1.900,00	
			Σύνολα ημέρας				11.900,00	11.900,00
			Σε μεταφορά				172.375,50	172.375,50
			Από μεταφορά				172.375,50	172.375,50
12/09/06	ΤΔΑ 5	20.00.01.19	Αγορές εμπορευμάτων με ΦΠΑ 19%	2	ΑΓΟΡΑ 10 ΨΥΓΕΙΩΝ ΑΞΙΑΣ 7000		7.000,00	
09/09/06	ΤΔΑ 5	50.00.00.04	RITSOS AE	2	ΑΓΟΡΑ 10 ΨΥΓΕΙΩΝ ΑΞΙΑΣ 7000			8.330,00
12/09/06	ΤΔΑ 5	54.00.20.04	Φ.Π.Α. Αγορών εμπορευμάτων με 19%	2	ΑΓΟΡΑ 10 ΨΥΓΕΙΩΝ ΑΞΙΑΣ 7000		1.330,00	
			Σύνολα ημέρας				8.330,00	8.330,00
			Σε μεταφορά				180.705,50	180.705,50
			Από μεταφορά				180.705,50	180.705,50
15/09/06	ΤΔΑ 6	38.00.00.00	Ταμείο επιχείρησης	1	ΑΓΟΡΑ 10 ΠΛΥΝΤΗΡΙΩΝ			5.950,00
09/09/06	ΤΔΑ 6	20.00.01.19	Αγορές εμπορευμάτων με ΦΠΑ 19%	1	ΑΓΟΡΑ 10 ΠΛΥΝΤΗΡΙΩΝ		5.000,00	
09/09/06	ΤΔΑ 6	54.00.20.04	Φ.Π.Α. Αγορών εμπορευμάτων με 19%	1	ΑΓΟΡΑ 10 ΠΛΥΝΤΗΡΙΩΝ		950,00	
			Σύνολα ημέρας				5.950,00	5.950,00
			Σε μεταφορά				186.655,50	186.655,50
			Από μεταφορά				186.655,50	186.655,50
15/09/06	ΑΠ 1	38.00.00.00	Ταμείο επιχείρησης	1	ΠΩΛΗΣΗ 1 ΨΥΓΕΙΟΥ		1.309,00	
18/09/06	ΑΠ 1	70.00.10.19	Πωλήσεις εμπορευμάτων λιανικός ΦΠΑ 19%	1	ΠΩΛΗΣΗ 1 ΨΥΓΕΙΟΥ			1.100,00
09/09/06	ΑΠ 1	54.00.70.04	Φ.Π.Α. Πωλήσεων εμπορευμάτων με 19%	1	ΠΩΛΗΣΗ 1 ΨΥΓΕΙΟΥ			209,00
			Σύνολα ημέρας				1.309,00	1.309,00
			Σε μεταφορά				187.964,50	187.964,50
			Από μεταφορά				187.964,50	187.964,50
09/09/06	ΤΔΑ 8	20.00.01.19	Αγορές εμπορευμάτων με ΦΠΑ 19%	2	ΑΓΟΡΑ 15 TV 21"		1.500,00	
25/09/06	ΤΔΑ 8	54.00.20.04	Φ.Π.Α. Αγορών εμπορευμάτων με 19%	2	ΑΓΟΡΑ 15 TV 21"		285,00	
09/09/06	ΤΔΑ 8	53.90.00.00	Επιταγές πληρωτέες (μεταχρονολογημένες)	2	ΑΓΟΡΑ 15 TV 21"			1.785,00
			Σύνολα ημέρας				1.785,00	1.785,00
			Σε μεταφορά				189.749,50	189.749,50

Γενικό Ημερολόγιο

ΟΥΡΑΝΟΣ ΚΩΝ/ΝΟΣ-ΜΑΣΤΡΟΓΙΑΡΓΟΣ ΝΙΚ. Ο.Ε.

Σελίδα :3

Περιοχή έκτύπωσης : Τε 27/12/06

Περιοχή	Παρασ/κό	Κωδικός	Περιγραφή λογαριασμού	ΚΚ	Αιτιολογία κίνησης	Αιτιολογία κίνησης 1	Χρέωση	Πίστωση
			Από μεταφορά				189.749,50	189.749,50
09/09/06	ΤΔΑ 9	38.00.00.00	Ταμείο επιχείρησης	1	ΑΓΟΡΑ 10 ΗΧΟΣΥΣΤΗΜΑΤΩΝ TECHNICS			1.785,00
23/09/06	ΤΔΑ 9	20.00.01.19	Αγορές εμπορευμάτων με ΦΠΑ 19%	1	ΑΓΟΡΑ 10 ΗΧΟΣΥΣΤΗΜΑΤΩΝ TECHNICS		1.500,00	
29/09/06	ΤΔΑ 9	54.00.20.04	Φ.Π.Α. Αγορών εμπορευμάτων με 19%	1	ΑΓΟΡΑ 10 ΗΧΟΣΥΣΤΗΜΑΤΩΝ TECHNICS		285,00	
			Σύνολα ημέρας				1.785,00	1.785,00
			Σε μεταφορά				191.534,50	191.534,50
			Από μεταφορά				191.534,50	191.534,50
04/10/06	ΤΔΑ 10	33.90.00.00	Επιταγές Εισπρακτέες (μεταχρον/μένες)	2	ΠΩΛΗΣΗ 10 TV 21"		2.261,00	
11/10/06	ΤΔΑ 10	70.00.00.19	Πωλήσεις εμπορευμάτων χονδρικής ΦΠΑ 19%	2	ΠΩΛΗΣΗ 10 TV 21"			1.900,00
01/10/06	ΤΔΑ 10	54.00.70.04	Φ.Π.Α. Πωλήσεων εμπορευμάτων με 19%	2	ΠΩΛΗΣΗ 10 TV 21"			361,00
			Σύνολα ημέρας				2.261,00	2.261,00
			Σε μεταφορά				193.795,50	193.795,50
			Από μεταφορά				193.795,50	193.795,50
02/10/06	ΤΔΑ 11	38.00.00.00	Ταμείο επιχείρησης	1	ΠΩΛΗΣΗ 2 ΨΥΓΕΙΩΝ		2.618,00	
11/10/06	ΤΔΑ 11	70.00.00.19	Πωλήσεις εμπορευμάτων χονδρικής ΦΠΑ 19%	1	ΠΩΛΗΣΗ 2 ΨΥΓΕΙΩΝ			2.200,00
02/10/06	ΤΔΑ 11	54.00.70.04	Φ.Π.Α. Πωλήσεων εμπορευμάτων με 19%	1	ΠΩΛΗΣΗ 2 ΨΥΓΕΙΩΝ			418,00
			Σύνολα ημέρας				2.618,00	2.618,00
			Σε μεταφορά				196.413,50	196.413,50
			Από μεταφορά				196.413,50	196.413,50
04/10/06	ΑΤΟΔ.	38.00.00.00	Ταμείο επιχείρησης	1	ΠΑΡΗΡΗΜΗ ΕΝΟΙΚΙΟΥ			300,00
11/10/06	ΑΤΟΔ.	62.04.00.01	Ενοίκια κτιρίων - τεχνικών έργων	1	ΠΑΡΗΡΗΜΗ ΕΝΟΙΚΙΟΥ		300,00	
			Σύνολα ημέρας				300,00	300,00
			Σε μεταφορά				196.713,50	196.713,50
			Από μεταφορά				196.713,50	196.713,50
11/10/06	ΤΔΑ 12	70.00.00.19	Πωλήσεις εμπορευμάτων χονδρικής ΦΠΑ 19%	2	ΠΩΛΗΣΗ 3 ΗΧΟΣΥΣΤΗΜΑΤΩΝ			900,00
07/10/06	ΤΔΑ 12	54.00.70.04	Φ.Π.Α. Πωλήσεων εμπορευμάτων με 19%	2	ΠΩΛΗΣΗ 3 ΗΧΟΣΥΣΤΗΜΑΤΩΝ			171,00
07/10/06	ΤΔΑ 12	33.90.00.00	Επιταγές Εισπρακτέες (μεταχρον/μένες)	2	ΠΩΛΗΣΗ 3 ΗΧΟΣΥΣΤΗΜΑΤΩΝ		1.071,00	
			Σύνολα ημέρας				1.071,00	1.071,00
			Σε μεταφορά				197.784,50	197.784,50
			Από μεταφορά				197.784,50	197.784,50
11/10/06	ΤΔΑ 13	38.00.00.00	Ταμείο επιχείρησης	1	ΑΓΟΡΑ 20 ΣΥΣΚΕΥΩΝ DVD PLAYER PIONEER			2.856,00
11/10/06	ΤΔΑ 13	20.00.01.19	Αγορές εμπορευμάτων με ΦΠΑ 19%	1	ΑΓΟΡΑ 20 ΣΥΣΚΕΥΩΝ DVD PLAYER PIONEER		2.400,00	
11/10/06	ΤΔΑ 13	54.00.20.04	Φ.Π.Α. Αγορών εμπορευμάτων με 19%	1	ΑΓΟΡΑ 20 ΣΥΣΚΕΥΩΝ DVD PLAYER PIONEER		456,00	
			Σύνολα ημέρας				2.856,00	2.856,00
			Σε μεταφορά				200.640,50	200.640,50

Γενικό Ημερολόγιο

ΟΥΡΑΝΟΣ ΚΩΝ/ΝΟΣ-ΜΑΣΤΡΟΓΙΩΡΓΟΣ ΝΙΚ. Ο.Ε.

Σελίδα :4

Προμηθία εκτύπωσης : Τε 27/12/06

Προμηθία	Παρασ/κό	Κωδικός	Περιγραφή λογαριασμού	ΚΚ	Αιτιολογία κίνησης	Αιτιολογία κίνησης 1	Χρέωση	Πίστωση
			Από μεταφορά				200.640,50	200.640,50
11/10/06	ΑΠΟΔ.	38.00.00.00	Ταμείο επιχείρησης	1	ΠΛΗΡΩΜΗ ΔΕΗ			178,50
13/10/06	ΑΠΟΔ.	62.98.00.00	Φωτισμός (πλήν ηλεκτρ.ενέργειας παραγ.)	1	ΠΛΗΡΩΜΗ ΔΕΗ		150,00	
15/10/06	ΑΠΟΔ.	54.00.29.04	Φ.Π.Α. Δαπανών με 19%	1	ΠΛΗΡΩΜΗ ΔΕΗ		28,50	
			Σύνολα ημέρας				178,50	178,50
			Σε μεταφορά				200.819,00	200.819,00
			Από μεταφορά				200.819,00	200.819,00
17/10/06	ΑΠΟΔ.	38.00.00.00	Ταμείο επιχείρησης	1	ΠΛΗΡΩΜΗ ΟΤΕ			59,50
18/10/06	ΑΠΟΔ.	62.03.00.00	Τηλεφωνικά - Τηλεγραφικά	1	ΠΛΗΡΩΜΗ ΟΤΕ		50,00	
17/10/06	ΑΠΟΔ.	54.00.29.04	Φ.Π.Α. Δαπανών με 19%	1	ΠΛΗΡΩΜΗ ΟΤΕ		9,50	
			Σύνολα ημέρας				59,50	59,50
			Σε μεταφορά				200.878,50	200.878,50
			Από μεταφορά				200.878,50	200.878,50
20/10/06	ΤΔΑ 14	70.00.00.19	Πωλήσεις εμπορευμάτων χονδρικής ΦΠΑ 19%	2	ΠΩΛΗΣΗ 7 ΣΥΣΚΕΥΩΝ DVD			1.750,00
19/10/06	ΤΔΑ 14	54.00.70.04	Φ.Π.Α. Πωλήσεων εμπορευμάτων με 19%	2	ΠΩΛΗΣΗ 7 ΣΥΣΚΕΥΩΝ DVD			332,50
20/10/06	ΤΔΑ 14	33.90.00.00	Επιταγές Εισπρακτέες (μεταχρον/μένες)	2	ΠΩΛΗΣΗ 7 ΣΥΣΚΕΥΩΝ DVD		2.082,50	
			Σύνολα ημέρας				2.082,50	2.082,50
			Σε μεταφορά				202.961,00	202.961,00
			Από μεταφορά				202.961,00	202.961,00
21/10/06	ΤΔΑ 15	70.00.00.19	Πωλήσεις εμπορευμάτων χονδρικής ΦΠΑ 19%	2	ΠΩΛΗΣΗ 3 ΠΛΥΝΤΗΡΙΩΝ			2.100,00
19/10/06	ΤΔΑ 15	54.00.70.04	Φ.Π.Α. Πωλήσεων εμπορευμάτων με 19%	2	ΠΩΛΗΣΗ 3 ΠΛΥΝΤΗΡΙΩΝ			399,00
19/10/06	ΤΔΑ 15	30.00.00.04	Π.ΣΩΛΗΝΟΥ ΕΕ	2	ΠΩΛΗΣΗ 3 ΠΛΥΝΤΗΡΙΩΝ		2.499,00	
			Σύνολα ημέρας				2.499,00	2.499,00
			Σε μεταφορά				205.460,00	205.460,00
			Από μεταφορά				205.460,00	205.460,00
23/10/06	ΤΔΑ 16	38.00.00.00	Ταμείο επιχείρησης	1	ΠΩΛΗΣΗ 3 ΨΥΓΕΙΩΝ		3.927,00	
23/10/06	ΤΔΑ 16	70.00.00.19	Πωλήσεις εμπορευμάτων χονδρικής ΦΠΑ 19%	1	ΠΩΛΗΣΗ 3 ΨΥΓΕΙΩΝ			3.300,00
23/10/06	ΤΔΑ 16	54.00.70.04	Φ.Π.Α. Πωλήσεων εμπορευμάτων με 19%	1	ΠΩΛΗΣΗ 3 ΨΥΓΕΙΩΝ			627,00
			Σύνολα ημέρας				3.927,00	3.927,00
			Σε μεταφορά				209.387,00	209.387,00
			Από μεταφορά				209.387,00	209.387,00
10/10/06	ΤΔΑ 17	20.00.01.19	Αγορές εμπορευμάτων με ΦΠΑ 19%	2	ΑΓΟΡΑ 20 ΦΩΤΟΓΡΑΦΙΚΩΝ ΜΗΧΑΝΩΝ		4.000,00	
25/10/06	ΤΔΑ 17	54.00.20.04	Φ.Π.Α. Αγορών εμπορευμάτων με 19%	2	ΑΓΟΡΑ 20 ΦΩΤΟΓΡΑΦΙΚΩΝ ΜΗΧΑΝΩΝ		760,00	
10/10/06	ΤΔΑ 17	50.00.00.08	SONY HELLAS AE	2	ΑΓΟΡΑ 20 ΦΩΤΟΓΡΑΦΙΚΩΝ ΜΗΧΑΝΩΝ			4.760,00
			Σύνολα ημέρας				4.760,00	4.760,00
			Σε μεταφορά				214.147,00	214.147,00

Γενικό Ημερολόγιο

ΟΥΡΑΝΟΣ ΚΩΝ/ΝΟΣ-ΜΑΣΤΡΟΓΙΩΡΓΟΣ ΝΙΚ. Ο.Ε.

Σελίδα :5

Προμηθία εκτύπωσης : Τε 27/12/06

Προμηθία	Παρασ/κό	Κωδικός	Περιγραφή λογαριασμού	ΚΚ	Αιτιολογία κίνησης	Αιτιολογία κίνησης 1	Χρέωση	Πίστωση
			Από μεταφορά				214.147,00	214.147,00
01/10/06	ΤΔΑ 18	70.00.00.19	Πωλήσεις εμπορευμάτων χονδρικής ΦΠΑ 19%	2	ΠΩΛΗΣΗ 5 ΣΥΣΚΕΥΩΝ DVD			1.250,00
09/10/06	ΤΔΑ 18	54.00.70.04	Φ.Π.Α. Πωλήσεων εμπορευμάτων με 19%	2	ΠΩΛΗΣΗ 5 ΣΥΣΚΕΥΩΝ DVD			237,50
26/10/06	ΤΔΑ 18	30.00.00.03	Γ.ΠΑΝΑΓΙΩΤΟΥ ΟΕ	2	ΠΩΛΗΣΗ 5 ΣΥΣΚΕΥΩΝ DVD		1.487,50	
			Σύνολα ημέρας				1.487,50	1.487,50
			Σε μεταφορά				215.634,50	215.634,50
			Από μεταφορά				215.634,50	215.634,50
09/10/06	ΤΔΑ 19	38.00.00.00	Ταμείο επιχείρησης	1	ΠΩΛΗΣΗ 7 ΦΩΤΟΓΡΑΦΙΚΩΝ ΜΗΧΑΝΩΝ		3.748,50	
11/10/06	ΤΔΑ 19	70.00.00.19	Πωλήσεις εμπορευμάτων χονδρικής ΦΠΑ 19%	1	ΠΩΛΗΣΗ 7 ΦΩΤΟΓΡΑΦΙΚΩΝ ΜΗΧΑΝΩΝ			3.150,00
28/10/06	ΤΔΑ 19	54.00.70.04	Φ.Π.Α. Πωλήσεων εμπορευμάτων με 19%	1	ΠΩΛΗΣΗ 7 ΦΩΤΟΓΡΑΦΙΚΩΝ ΜΗΧΑΝΩΝ			598,50
			Σύνολα ημέρας				3.748,50	3.748,50
			Σε μεταφορά				219.383,00	219.383,00
			Από μεταφορά				219.383,00	219.383,00
01/11/06	ΑΠ 3	38.00.00.00	Ταμείο επιχείρησης	1	ΠΩΛΗΣΗ 3 ΨΥΓΕΙΩΝ		3.927,00	
11/11/06	ΑΠ 3	70.00.10.19	Πωλήσεις εμπορευμάτων λιανικής ΦΠΑ 19%	1	ΠΩΛΗΣΗ 3 ΨΥΓΕΙΩΝ			3.300,00
01/11/06	ΑΠ 3	54.00.70.04	Φ.Π.Α. Πωλήσεων εμπορευμάτων με 19%	1	ΠΩΛΗΣΗ 3 ΨΥΓΕΙΩΝ			627,00
			Σύνολα ημέρας				3.927,00	3.927,00
			Σε μεταφορά				223.310,00	223.310,00
			Από μεταφορά				223.310,00	223.310,00
03/11/06	ΤΔΑ 20	70.00.00.19	Πωλήσεις εμπορευμάτων χονδρικής ΦΠΑ 19%	2	ΠΩΛΗΣΗ 5 ΦΩΤΟΓΡΑΦΙΚΩΝ ΜΗΧΑΝΩΝ			2.250,00
11/11/06	ΤΔΑ 20	54.00.70.04	Φ.Π.Α. Πωλήσεων εμπορευμάτων με 19%	2	ΠΩΛΗΣΗ 5 ΦΩΤΟΓΡΑΦΙΚΩΝ ΜΗΧΑΝΩΝ			427,50
11/11/06	ΤΔΑ 20	30.00.00.02	Ν.ΝΙΚΟΛΑΟΥ ΑΕ	2	ΠΩΛΗΣΗ 5 ΦΩΤΟΓΡΑΦΙΚΩΝ ΜΗΧΑΝΩΝ		2.677,50	
			Σύνολα ημέρας				2.677,50	2.677,50
			Σε μεταφορά				225.987,50	225.987,50
			Από μεταφορά				225.987,50	225.987,50
03/11/06	ΤΔΑ 21	20.00.01.19	Αγορές εμπορευμάτων με ΦΠΑ 19%	2	ΑΓΟΡΑ 25 Η/Υ		12.500,00	
05/11/06	ΤΔΑ 21	54.00.20.04	Φ.Π.Α. Αγορών εμπορευμάτων με 19%	2	ΑΓΟΡΑ 25 Η/Υ		2.375,00	
11/11/06	ΤΔΑ 21	50.00.00.03	QUEST ΑΕ	2	ΑΓΟΡΑ 25 Η/Υ			14.875,00
			Σύνολα ημέρας				14.875,00	14.875,00
			Σε μεταφορά				240.862,50	240.862,50
			Από μεταφορά				240.862,50	240.862,50
11/11/06	ΑΠΔ.	38.00.00.00	Ταμείο επιχείρησης	1	ΠΑΡΗΣΗ ΕΝΟΙΚΙΟΥ			300,00
07/11/06	ΑΠΔ.	62.04.00.01	Ενοίκια κτιρίων - τεχνικών έργων	1	ΠΑΡΗΣΗ ΕΝΟΙΚΙΟΥ		300,00	
			Σύνολα ημέρας				300,00	300,00
			Σε μεταφορά				241.162,50	241.162,50

Γενικό Ημερολόγιο

ΟΥΡΑΝΟΣ ΚΩΝ/ΝΟΣ-ΜΑΣΤΡΟΓΙΩΡΓΟΣ ΝΙΚ. Ο.Ε.

Σελίδα :6

Προμηθία εκτύπωσης : Τε 27/12/06

Προμηθία	Παρασ/κό	Κωδικός	Περιγραφή λογαριασμού	ΚΚ	Αιτιολογία κίνησης	Αιτιολογία κίνησης 1	Χρέωση	Πίστωση
			Από μεταφορά				241.162,50	241.162,50
01/11/06	ΤΔΑ 22	38.00.00.00	Ταμείο επιχείρησης	1	ΠΩΛΗΣΗ 7 Η/Υ	ΠΩΛΗΣΗ 4 ΣΥΣΚΕΥΩΝ DVD	11.186,00	
09/11/06	ΤΔΑ 22	70.00.00.19	Πωλήσεις εμπορευμάτων χονδρικής ΦΠΑ 19%	1	ΠΩΛΗΣΗ 7 Η/Υ	ΠΩΛΗΣΗ 4 ΣΥΣΚΕΥΩΝ DVD		9.400,00
13/11/06	ΤΔΑ 22	54.00.70.04	Φ.Π.Α. Πωλήσεων εμπορευμάτων με 19%	1	ΠΩΛΗΣΗ 7 Η/Υ	ΠΩΛΗΣΗ 4 ΣΥΣΚΕΥΩΝ DVD		1.786,00
			Σύνολα ημέρας				11.186,00	11.186,00
			Σε μεταφορά				252.348,50	252.348,50
			Από μεταφορά				252.348,50	252.348,50
05/11/06	ΑΠ 4	70.00.10.19	Πωλήσεις εμπορευμάτων λιανικής ΦΠΑ 19%	2	ΠΩΛΗΣΗ 1 TV 21" & 1 ΣΥΣΚΕΥΗΣ DVD			440,00
07/11/06	ΑΠ 4	54.00.70.04	Φ.Π.Α. Πωλήσεων εμπορευμάτων με 19%	2	ΠΩΛΗΣΗ 1 TV 21" & 1 ΣΥΣΚΕΥΗΣ DVD			83,60
15/11/06	ΑΠ 4	30.00.00.01	Πελάτες Λιανικής ΦΠΑ 19%	2	ΠΩΛΗΣΗ 1 TV 21" & 1 ΣΥΣΚΕΥΗΣ DVD		523,60	
			Σύνολα ημέρας				523,60	523,60
			Σε μεταφορά				252.872,10	252.872,10
			Από μεταφορά				252.872,10	252.872,10
17/11/06	ΑΠ 5	38.00.00.00	Ταμείο επιχείρησης	1	ΠΩΛΗΣΗ 2 Η/Υ & 2 ΗΧΟΣΥΣΤΗΜΑΤΑ		3.570,00	
07/11/06	ΑΠ 5	70.00.10.19	Πωλήσεις εμπορευμάτων λιανικής ΦΠΑ 19%	1	ΠΩΛΗΣΗ 2 Η/Υ & 2 ΗΧΟΣΥΣΤΗΜΑΤΑ			3.000,00
17/11/06	ΑΠ 5	54.00.70.04	Φ.Π.Α. Πωλήσεων εμπορευμάτων με 19%	1	ΠΩΛΗΣΗ 2 Η/Υ & 2 ΗΧΟΣΥΣΤΗΜΑΤΑ			570,00
			Σύνολα ημέρας				3.570,00	3.570,00
			Σε μεταφορά				256.442,10	256.442,10
			Από μεταφορά				256.442,10	256.442,10
20/11/06	ΤΔΑ 23	38.00.00.00	Ταμείο επιχείρησης	1	ΠΩΛΗΣΗ 5 Η/Υ		7.140,00	
07/11/06	ΤΔΑ 23	70.00.00.19	Πωλήσεις εμπορευμάτων χονδρικής ΦΠΑ 19%	1	ΠΩΛΗΣΗ 5 Η/Υ			6.000,00
07/11/06	ΤΔΑ 23	54.00.70.04	Φ.Π.Α. Πωλήσεων εμπορευμάτων με 19%	1	ΠΩΛΗΣΗ 5 Η/Υ			1.140,00
			Σύνολα ημέρας				7.140,00	7.140,00
			Σε μεταφορά				263.582,10	263.582,10
			Από μεταφορά				263.582,10	263.582,10
23/11/06	ΤΔΑ 24	38.00.00.00	Ταμείο επιχείρησης	1	ΠΩΛΗΣΗ 3 ΠΛΑΥΗΤΗΡΙΩΝ		2.499,00	
23/11/06	ΤΔΑ 24	70.00.00.19	Πωλήσεις εμπορευμάτων χονδρικής ΦΠΑ 19%	1	ΠΩΛΗΣΗ 3 ΠΛΑΥΗΤΗΡΙΩΝ			2.100,00
07/11/06	ΤΔΑ 24	54.00.70.04	Φ.Π.Α. Πωλήσεων εμπορευμάτων με 19%	1	ΠΩΛΗΣΗ 3 ΠΛΑΥΗΤΗΡΙΩΝ			399,00
			Σύνολα ημέρας				2.499,00	2.499,00
			Σε μεταφορά				266.081,10	266.081,10
			Από μεταφορά				266.081,10	266.081,10
07/11/06	ΤΔΑ 25	20.00.01.19	Αγορές εμπορευμάτων με ΦΠΑ 19%	2	ΑΓΟΡΑ 5 ΨΗΓΕΙΩΝ		3.500,00	
25/11/06	ΤΔΑ 25	54.00.20.04	Φ.Π.Α. Αγορών εμπορευμάτων με 19%	2	ΑΓΟΡΑ 5 ΨΗΓΕΙΩΝ		665,00	
07/11/06	ΤΔΑ 25	50.00.00.04	PITSOS AE	2	ΑΓΟΡΑ 5 ΨΗΓΕΙΩΝ			4.165,00
			Σύνολα ημέρας				4.165,00	4.165,00
			Σε μεταφορά				270.246,10	270.246,10

Γενικό Ημερολόγιο

ΟΥΡΑΝΟΣ ΚΩΝ/ΝΟΣ-ΜΑΣΤΡΟΓΙΩΡΓΟΣ ΝΙΚ. Ο.Ε.

Σελίδα :7

Περιοχή εκτύπωσης : Τε 27/12/06

Περιοχή	Παρασ/κό	Κωδικός	Περιγραφή λογαριασμού	ΚΚ	Αιτιολογία κίνησης	Αιτιολογία κίνησης 1	Χρέωση	Πίστωση
			Από μεταφορά				270.246,10	270.246,10
01/11/06	ΤΔΑ 26	38.00.00.00	Ταμείο επιχείρησης	1	ΠΩΛΗΣΗ 4 ΦΩΤΟΓΡΑΦΙΚΩΝ ΜΗΧΑΝΩΝ		2.142,00	
27/11/06	ΤΔΑ 26	70.00.00.19	Πωλήσεις εμπορευμάτων χονδρικής ΦΠΑ 19%	1	ΠΩΛΗΣΗ 4 ΦΩΤΟΓΡΑΦΙΚΩΝ ΜΗΧΑΝΩΝ			1.800,00
27/11/06	ΤΔΑ 26	54.00.70.04	Φ.Π.Α. Πωλήσεων εμπορευμάτων με 19%	1	ΠΩΛΗΣΗ 4 ΦΩΤΟΓΡΑΦΙΚΩΝ ΜΗΧΑΝΩΝ			342,00
			Σύνολα ημέρας				2.142,00	2.142,00
			Σε μεταφορά				272.388,10	272.388,10
			Από μεταφορά				272.388,10	272.388,10
29/11/06	ΤΔΑ 27	20.00.01.19	Αγορές εμπορευμάτων με ΦΠΑ 19%	2	ΑΓΟΡΑ 3 ΠΛΥΝΤΗΡΙΩΝ		1.500,00	
01/11/06	ΤΔΑ 27	54.00.20.04	Φ.Π.Α. Αγορών εμπορευμάτων με 19%	2	ΑΓΟΡΑ 3 ΠΛΥΝΤΗΡΙΩΝ		285,00	
30/11/06	ΤΔΑ 27	53.90.00.00	Επιταγές πληρωτέες (μεταχρονολογημένες)	2	ΑΓΟΡΑ 3 ΠΛΥΝΤΗΡΙΩΝ			1.785,00
			Σύνολα ημέρας				1.785,00	1.785,00
			Σε μεταφορά				274.173,10	274.173,10
			Από μεταφορά				274.173,10	274.173,10
01/12/06	ΑΓΩΔ.	38.00.00.00	Ταμείο επιχείρησης	1	ΠΛΗΡΩΜΗ ΕΝΟΙΚΙΟΥ			300,00
01/12/06	ΑΓΩΔ.	62.04.00.01	Ενοίκια κτιρίων - τεχνικών έργων	1	ΠΛΗΡΩΜΗ ΕΝΟΙΚΙΟΥ		300,00	
			Σύνολα ημέρας				300,00	300,00
			Σε μεταφορά				274.473,10	274.473,10
			Από μεταφορά				274.473,10	274.473,10
01/12/06	ΑΝΠ 6	38.00.00.00	Ταμείο επιχείρησης	1	ΠΩΛΗΣΗ 3 Η/Υ		4.284,00	
04/12/06	ΑΝΠ 6	70.00.10.19	Πωλήσεις εμπορευμάτων λιανικής ΦΠΑ 19%	1	ΠΩΛΗΣΗ 3 Η/Υ			3.600,00
01/12/06	ΑΝΠ 6	54.00.70.04	Φ.Π.Α. Πωλήσεων εμπορευμάτων με 19%	1	ΠΩΛΗΣΗ 3 Η/Υ			684,00
			Σύνολα ημέρας				4.284,00	4.284,00
			Σε μεταφορά				278.757,10	278.757,10
			Από μεταφορά				278.757,10	278.757,10
01/12/06	ΑΓΩΔ.	38.00.00.00	Ταμείο επιχείρησης	1	ΕΞΟΦΛΗΣΗ SONY HELLAS AE			4.760,00
08/12/06	ΑΓΩΔ.	50.00.00.08	SONY HELLAS AE	1	ΕΞΟΦΛΗΣΗ SONY HELLAS AE		4.760,00	
			Σύνολα ημέρας				4.760,00	4.760,00
			Σε μεταφορά				283.517,10	283.517,10
			Από μεταφορά				283.517,10	283.517,10
11/12/06	ΤΔΑ 28	38.00.00.00	Ταμείο επιχείρησης	1	ΠΩΛΗΣΗ 3 Η/Υ		4.284,00	
01/12/06	ΤΔΑ 28	70.00.00.19	Πωλήσεις εμπορευμάτων χονδρικής ΦΠΑ 19%	1	ΠΩΛΗΣΗ 3 Η/Υ			3.600,00
01/12/06	ΤΔΑ 28	54.00.70.04	Φ.Π.Α. Πωλήσεων εμπορευμάτων με 19%	1	ΠΩΛΗΣΗ 3 Η/Υ			684,00
			Σύνολα ημέρας				4.284,00	4.284,00
			Σε μεταφορά				287.801,10	287.801,10

Γενικό Ημερολόγιο

ΟΥΡΑΝΟΣ ΚΩΝ/ΝΟΣ-ΜΑΣΤΡΟΓΙΩΡΓΟΣ ΝΙΚ. Ο.Ε.

Σελίδα :8

Περιοχή έκτύπωσης : Τε 27/12/06

Περιοχή	Παρασ/κό	Κωδικός	Περιγραφή λογαριασμού	ΚΚ	Αιτιολογία κίνησης	Αιτιολογία κίνησης 1	Χρέωση	Πίστωση
			Από μεταφορά				287.801,10	287.801,10
2/12/06	ΑΠΔ.	38.00.00.00	Ταμείο επιχείρησης	1	ΕΞΟΦΛΗΣΗ Ν.ΝΙΚΟΛΑΟΥ ΑΕ		2.677,50	
12/12/06	ΑΠΔ.	30.00.00.02	Ν.ΝΙΚΟΛΑΟΥ ΑΕ	1	ΕΞΟΦΛΗΣΗ Ν.ΝΙΚΟΛΑΟΥ ΑΕ			2.677,50
			Σύνολα ημέρας				2.677,50	2.677,50
			Σε μεταφορά				290.478,60	290.478,60
			Από μεταφορά				290.478,60	290.478,60
16/12/06	ΑΠ 7	38.00.00.00	Ταμείο επιχείρησης	1	ΠΩΛΗΣΗ 2 ΦΩΤΟΓΡΑΦΙΚΩΝ ΜΗΧΑΝΩΝ		1.071,00	
5/12/06	ΑΠ 7	70.00.10.19	Πωλήσεις εμπορευμάτων λιανικής ΦΠΑ 19%	1	ΠΩΛΗΣΗ 2 ΦΩΤΟΓΡΑΦΙΚΩΝ ΜΗΧΑΝΩΝ			900,00
5/12/06	ΑΠ 7	54.00.70.04	Φ.Π.Α. Πωλήσεων εμπορευμάτων με 19%	1	ΠΩΛΗΣΗ 2 ΦΩΤΟΓΡΑΦΙΚΩΝ ΜΗΧΑΝΩΝ			171,00
			Σύνολα ημέρας				1.071,00	1.071,00
			Σε μεταφορά				291.549,60	291.549,60
			Από μεταφορά				291.549,60	291.549,60
18/12/06	ΑΠ 8	38.00.00.00	Ταμείο επιχείρησης	1	ΠΩΛΗΣΗ 2 TV		452,20	
18/12/06	ΑΠ 8	70.00.10.19	Πωλήσεις εμπορευμάτων λιανικής ΦΠΑ 19%	1	ΠΩΛΗΣΗ 2 TV			380,00
8/12/06	ΑΠ 8	54.00.70.04	Φ.Π.Α. Πωλήσεων εμπορευμάτων με 19%	1	ΠΩΛΗΣΗ 2 TV			72,20
			Σύνολα ημέρας				452,20	452,20
			Σε μεταφορά				292.001,80	292.001,80
			Από μεταφορά				292.001,80	292.001,80
10/12/06	ΤΔΑ 29	70.00.00.19	Πωλήσεις εμπορευμάτων χονδρικής ΦΠΑ 19%	2	ΠΩΛΗΣΗ 3 ΨΥΓΕΙΩΝ			3.300,00
20/12/06	ΤΔΑ 29	54.00.70.04	Φ.Π.Α. Πωλήσεων εμπορευμάτων με 19%	2	ΠΩΛΗΣΗ 3 ΨΥΓΕΙΩΝ			627,00
10/12/06	ΤΔΑ 29	30.00.00.05	ΑΓΑΠΗ ΑΕ	2	ΠΩΛΗΣΗ 3 ΨΥΓΕΙΩΝ		3.927,00	
			Σύνολα ημέρας				3.927,00	3.927,00
			Σε μεταφορά				295.928,80	295.928,80
			Από μεταφορά				295.928,80	295.928,80
11/12/06	ΤΔΑ 30	38.00.00.00	Ταμείο επιχείρησης	1	ΠΩΛΗΣΗ 3 Η/Υ		4.284,00	
21/12/06	ΤΔΑ 30	70.00.00.19	Πωλήσεις εμπορευμάτων χονδρικής ΦΠΑ 19%	1	ΠΩΛΗΣΗ 3 Η/Υ			3.600,00
21/12/06	ΤΔΑ 30	54.00.70.04	Φ.Π.Α. Πωλήσεων εμπορευμάτων με 19%	1	ΠΩΛΗΣΗ 3 Η/Υ			684,00
			Σύνολα ημέρας				4.284,00	4.284,00
			Σε μεταφορά				300.212,80	300.212,80
			Από μεταφορά				300.212,80	300.212,80
23/12/06	ΤΔΑ 31	70.00.00.19	Πωλήσεις εμπορευμάτων χονδρικής ΦΠΑ 19%	2	ΠΩΛΗΣΗ 4 ΠΛΥΝΤΗΡΙΩΝ ΜΕ ΕΠΙΣΤΑΓΗ			2.800,00
23/12/06	ΤΔΑ 31	54.00.70.04	Φ.Π.Α. Πωλήσεων εμπορευμάτων με 19%	2	ΠΩΛΗΣΗ 4 ΠΛΥΝΤΗΡΙΩΝ ΜΕ ΕΠΙΣΤΑΓΗ			532,00
23/12/06	ΤΔΑ 31	33.90.00.00	Επιταγές Εισπρακτέες (μεταχρον/μένες)	2	ΠΩΛΗΣΗ 4 ΠΛΥΝΤΗΡΙΩΝ ΜΕ ΕΠΙΣΤΑΓΗ		3.332,00	
			Σύνολα ημέρας				3.332,00	3.332,00
			Σε μεταφορά				303.544,80	303.544,80

Γενικό Ημερολόγιο

ΟΥΡΑΝΟΣ ΚΩΝ/ΝΟΣ-ΜΑΣΤΡΟΓΙΩΡΓΟΣ ΝΙΚ. Ο.Ε.

Σελίδα :9

Περιοχή εκτύπωσης : Τε 27/12/06

Περιοχή	Παρασ/κό	Κωδικός	Περιγραφή λογαριασμού	ΚΚ	Αιτιολογία κίνησης	Αιτιολογία κίνησης 1	Χρέωση	Πίστωση
			Από μεταφορά				303.544,80	303.544,80
12/12/06	ΑΠΟΔ.	38.00.00.00	Ταμείο επιχείρησης	1	ΕΞΟΦΛΗΣΗ Π.ΙΩΑΝΝΟΥ ΕΕ		2.499,00	
24/12/06	ΑΠΟΔ.	30.00.00.04	Π.ΙΩΑΝΝΟΥ ΕΕ	1	ΕΞΟΦΛΗΣΗ Π.ΙΩΑΝΝΟΥ ΕΕ			2.499,00
			Σύνολα ημέρας				2.499,00	2.499,00
			Σε μεταφορά				306.043,80	306.043,80
			Από μεταφορά				306.043,80	306.043,80
31/12/06		66.04.00.00	Αποσβέσεις επίπλων	5	ΑΠΟΣΒΕΣΕΙΣ ΓΡΑΦΕΙΩΝ SATO ΜΕ 20%		120,00	
31/12/06		14.99.00.00	Αποσβεσμένα έπιπλα	5	ΑΠΟΣΒΕΣΕΙΣ ΓΡΑΦΕΙΩΝ SATO ΜΕ 20%			120,00
31/12/06		66.03.00.01	Αποσβέσεις λοιπών επιβατικών αυτοκινήτ.	5	ΑΠΟΣΒΕΣΕΙΣ ΑΥΤΟΚΙΝΗΤΟΥ ΜΕ 15%		1.500,00	
31/12/06		13.99.00.01	Αποσβεσμένα λοιπά επιβατικά αυτοκίνητα	5	ΑΠΟΣΒΕΣΕΙΣ ΑΥΤΟΚΙΝΗΤΟΥ ΜΕ 15%			1.500,00
31/12/06		66.04.00.02	Αποσβέσεις μηχανών γραφείων	5	ΑΠΟΣΒΕΣΕΙΣ ΤΑΜΕΙΑΚΗΣ ΜΗΧΑΝΗΣ ΜΕ 20%		40,00	
31/12/06		14.99.00.02	Αποσβεσμένες μηχανές γραφείου	5	ΑΠΟΣΒΕΣΕΙΣ ΤΑΜΕΙΑΚΗΣ ΜΗΧΑΝΗΣ ΜΕ 20%			40,00
			Σύνολα ημέρας				1.660,00	1.660,00
			Σε μεταφορά				307.703,80	307.703,80
			Από μεταφορά				0,00	0,00
			Σύνολα περιόδου				307.703,80	307.703,80
			Σε μεταφορά				307.703,80	307.703,80

Γενικό Καθολικό

ΟΥΡΑΝΟΣ ΚΩΝ/ΝΟΣ-ΜΑΣΤΡΟΓΙΩΡΓΟΣ ΝΙΚ. Ο.Ε.

Σελίδα :1

Ημερομηνία εκτύπωσης : Τε 27/12/06

Κίνηση περιόδου : Σεπτέμβριος

Υπόλοιπο

Α.Α.	Κωδικός	Περιγραφή λογαριασμού	Ημερομην	Περιγραφή κίνησης	Χρέωση	Υπόλοιπο		
						Πίστωση	Χρέωση	Πίστωση
1	13	ΜΕΤΑΦΟΡΙΚΑ ΜΕΣΑ	Μεταφορά		0,00	0,00	0,00	
			07/09/06	1 Ταμειακή	10.000,00	0,00	10.000,00	
				Μηνός	10.000,00	0,00	10.000,00	
				Σύνολα	10.000,00	0,00	10.000,00	
2	14	ΕΠΙΠΛΑ ΚΑΙ ΛΟΙΠΟΣ ΕΞΟΠΛΙΣΜΟΣ	Μεταφορά		0,00	0,00	0,00	
			02/09/06	1 Ταμειακή	200,00	0,00	200,00	
			03/09/06	2 Συμμηφιστική	600,00	0,00	600,00	
				Μηνός	800,00	0,00	800,00	
		Σύνολα	800,00	0,00	800,00			
3	20	ΕΜΠΟΡΕΥΜΑΤΑ	Μεταφορά		0,00	0,00	0,00	
			05/09/06	1 Ταμειακή	2.000,00	0,00	2.000,00	
			12/09/06	2 Συμμηφιστική	7.000,00	0,00	7.000,00	
			15/09/06	1 Ταμειακή	5.000,00	0,00	5.000,00	
			25/09/06	2 Συμμηφιστική	1.500,00	0,00	1.500,00	
			29/09/06	1 Ταμειακή	1.500,00	0,00	1.500,00	
				Μηνός	17.000,00	0,00	17.000,00	
	Σύνολα	17.000,00	0,00	17.000,00				
4	30	ΠΕΛΑΤΕΣ	Μεταφορά		0,00	0,00	0,00	
			01/09/06	2 Συμμηφιστική	2.677,50	0,00	2.677,50	
				Μηνός	2.677,50	0,00	2.677,50	
		Σύνολα	2.677,50	0,00	2.677,50			
5	33	ΧΡΕΩΣΤΕΣ ΔΙΑΦΟΡΟΙ	Μεταφορά		0,00	0,00	0,00	
			01/09/06	1 Ταμειακή	0,00	50.000,00	50.000,00	
			01/09/06	2 Συμμηφιστική	100.000,00	50.000,00	50.000,00	
				Μηνός	100.000,00	100.000,00	0,00	
		Σύνολα	100.000,00	100.000,00	0,00			
		Σε μεταφορά	130.477,50	100.000,00	30.477,50			

Γενικό Καθολικό

ΟΥΡΑΝΟΣ ΚΩΝ/ΝΟΣ-ΜΑΣΤΡΟΓΙΩΡΓΟΣ ΝΙΚ. Ο.Ε.

Σελίδα :2

Ημερομηνία εκτύπωσης : Τε 27/12/06

Κίνηση περιόδου : Σεπτέμβριος

Υπόλοιπο

Α.Α.	Κωδικός	Περιγραφή λογαριασμού	Ημερομην	Περιγραφή κίνησης	Χρέωση	Υπόλοιπο		
						Πίστωση	Χρέωση	Πίστωση
				Από μεταφορά	130.477,50	100.000,00	30.477,50	
6	38	ΧΡΗΜΑΤΙΚΑ ΔΙΑΘΕΣΙΜΑ	Μεταφορά		0,00	0,00	0,00	
			01/09/06	1 Ταμειακή	52.166,00	2.000,00	50.166,00	
			02/09/06	1 Ταμειακή	0,00	238,00		238,00
			04/09/06	1 Ταμειακή	0,00	300,00		300,00
			05/09/06	1 Ταμειακή	0,00	2.380,00		2.380,00
			07/09/06	1 Ταμειακή	0,00	11.900,00		11.900,00
			15/09/06	1 Ταμειακή	0,00	5.950,00		5.950,00
			18/09/06	1 Ταμειακή	1.309,00	0,00	1.309,00	
			29/09/06	1 Ταμειακή	0,00	1.785,00		1.785,00
				Μηνός	53.475,00	24.553,00	28.922,00	
				Σύνολα	53.475,00	24.553,00	28.922,00	
7	38.00	Ταμείο	Μεταφορά		0,00	0,00	0,00	
			01/09/06	1 Ταμειακή	52.166,00	2.000,00	50.166,00	
			02/09/06	1 Ταμειακή	0,00	238,00		238,00
			04/09/06	1 Ταμειακή	0,00	300,00		300,00
			05/09/06	1 Ταμειακή	0,00	2.380,00		2.380,00
			07/09/06	1 Ταμειακή	0,00	11.900,00		11.900,00
			15/09/06	1 Ταμειακή	0,00	5.950,00		5.950,00
			18/09/06	1 Ταμειακή	1.309,00	0,00	1.309,00	
			29/09/06	1 Ταμειακή	0,00	1.785,00		1.785,00
				Μηνός	53.475,00	24.553,00	28.922,00	
				Σύνολα	53.475,00	24.553,00	28.922,00	
8	40	ΚΕΦΑΛΑΙΟ	Μεταφορά		0,00	0,00	0,00	
			01/09/06	2 Συμμηφιστική	0,00	50.000,00		50.000,00
				Μηνός	0,00	50.000,00		50.000,00
				Σύνολα	0,00	50.000,00		50.000,00
9	50	ΠΡΟΜΗΘΕΥΤΕΣ	Μεταφορά		0,00	0,00	0,00	
			01/09/06	1 Ταμειακή	0,00	500,00		500,00
				Σε μεταφορά	183.952,50	174.553,00	9.399,50	

Γενικό Καθολικό

ΟΥΡΑΝΟΣ ΚΩΝ/ΝΟΣ-ΜΑΣΤΡΟΓΙΩΡΓΟΣ ΝΙΚ. Ο.Ε.

Σελίδα :3

Ημερομηνία εκτύπωσης : Τε 27/12/06

Κίνηση περιόδου : Σεπτέμβριος

Υπόλοιπο

Α.Α.	Κωδικός	Περιγραφή λογαριασμού	Ημερομην	Περιγραφή κίνησης	Χρέωση	Υπόλοιπο		
						Πίστωση	Χρέωση	Πίστωση
				Από μεταφορά	183.952,50	174.553,00	9.399,50	
			03/09/06	2 Συμμηφιστική	0,00	714,00		714,00
			12/09/06	2 Συμμηφιστική	0,00	8.330,00		8.330,00
				Μηνός	0,00	9.544,00		9.544,00
				Σύνολα	0,00	9.544,00		9.544,00
10	53	ΠΙΣΤΩΤΕΣ ΔΙΑΦΟΡΟΙ	Μεταφορά		0,00	0,00	0,00	
			25/09/06	2 Συμμηφιστική	0,00	1.785,00		1.785,00
				Μηνός	0,00	1.785,00		1.785,00
				Σύνολα	0,00	1.785,00		1.785,00
11	54	ΥΠΟΧΡΕΩΣΕΙΣ ΑΠΟ ΦΟΡΟΥΣ - ΤΕΛΗ	Μεταφορά		0,00	0,00	0,00	
			01/09/06	1 Ταμειακή	0,00	266,00		266,00
			01/09/06	2 Συμμηφιστική	0,00	427,50		427,50
			02/09/06	1 Ταμειακή	38,00	0,00	38,00	
			03/09/06	2 Συμμηφιστική	114,00	0,00	114,00	
			05/09/06	1 Ταμειακή	380,00	0,00	380,00	
			07/09/06	1 Ταμειακή	1.900,00	0,00	1.900,00	
			12/09/06	2 Συμμηφιστική	1.330,00	0,00	1.330,00	
			15/09/06	1 Ταμειακή	950,00	0,00	950,00	
			18/09/06	1 Ταμειακή	0,00	209,00		209,00
			25/09/06	2 Συμμηφιστική	285,00	0,00	285,00	
			29/09/06	1 Ταμειακή	285,00	0,00	285,00	
				Μηνός	5.282,00	902,50	4.379,50	
				Σύνολα	5.282,00	902,50	4.379,50	
12	61	ΑΝΟΙΒΕΣ ΚΑΙ ΕΞΟΔΑ ΤΡΙΤΩΝ	Μεταφορά		0,00	0,00	0,00	
			01/09/06	1 Ταμειακή	2.000,00	0,00	2.000,00	
				Μηνός	2.000,00	0,00	2.000,00	
				Σύνολα	2.000,00	0,00	2.000,00	
				Σε μεταφορά	191.234,50	186.784,50	4.450,00	

Γενικό Καθολικό

ΟΥΡΑΝΟΣ ΚΩΝ/ΝΟΣ-ΜΑΣΤΡΟΓΙΩΡΓΟΣ ΝΙΚ. Ο.Ε.

Σελίδα :4

Ημερομηνία εκτύπωσης : Τε 27/12/06

Περίοδος : Σεπτέμβριος

Υπόλοιπο

Α.Α.	Κωδικός	Περιγραφή λογαριασμού	Ημερομην	Περιγραφή κίνησης	Χρέωση	Υπόλοιπο		Πίστωση
						Πίστωση	Χρέωση	
				Από μεταφορά	191.234,50	186.784,50	4.450,00	
13	62	ΠΑΡΟΧΕΣ ΤΡΙΤΩΝ	Μεταφορά		0,00	0,00	0,00	
			04/09/06	1 Ταμειακή	300,00	0,00	300,00	
				Μηνός	300,00	0,00	300,00	
				Σύνολα	300,00	0,00	300,00	
14	70	ΠΩΛΗΣΕΙΣ ΕΜΠΟΡΕΥΜΑΤΩΝ	Μεταφορά		0,00	0,00	0,00	
			01/09/06	1 Ταμειακή	0,00	1.400,00		1.400,00
			01/09/06	2 Συμψηφιστική	0,00	2.250,00		2.250,00
			18/09/06	1 Ταμειακή	0,00	1.100,00		1.100,00
				Μηνός	0,00	4.750,00		4.750,00
				Σύνολα	0,00	4.750,00		4.750,00
				Μηνός	191.534,50	191.534,50	0,00	
				Σύνολα	191.534,50	191.534,50	0,00	

Γενικό Καθολικό

ΟΥΡΑΝΟΣ ΚΩΝ/ΝΟΣ-ΜΑΣΤΡΟΓΙΩΡΓΟΣ ΝΙΚ. Ο.Ε.

Σελίδα :1

Περιοχή έκτύπωσης : Τε 27/12/06

Περίοδος : Οκτώβριος

Υπόλοιπο

Α.Α.	Κωδικός	Περιγραφή λογαριασμού	Ημερομην	Περιγραφή κίνησης	Χρέωση	Υπόλοιπο		
						Πίστωση	Χρέωση	Πίστωση
1	20	ΕΜΠΟΡΕΥΜΑΤΑ	Μεταφορά		17.000,00	0,00	17.000,00	
			11/10/06	1 Ταμειακή	2.400,00	0,00	2.400,00	
			25/10/06	2 Συμψηφιστική	4.000,00	0,00	4.000,00	
				Μηνός	6.400,00	0,00	6.400,00	
				Σύνολα	23.400,00	0,00	23.400,00	
2	30	ΠΕΛΑΤΕΣ	Μεταφορά		2.677,50	0,00	2.677,50	
			21/10/06	2 Συμψηφιστική	2.499,00	0,00	2.499,00	
			26/10/06	2 Συμψηφιστική	1.487,50	0,00	1.487,50	
				Μηνός	3.986,50	0,00	3.986,50	
				Σύνολα	6.664,00	0,00	6.664,00	
3	33	ΧΡΕΩΣΤΕΣ ΔΙΑΦΟΡΟΙ	Μεταφορά		100.000,00	100.000,00	0,00	
			01/10/06	2 Συμψηφιστική	2.261,00	0,00	2.261,00	
			07/10/06	2 Συμψηφιστική	1.071,00	0,00	1.071,00	
			20/10/06	2 Συμψηφιστική	2.082,50	0,00	2.082,50	
				Μηνός	5.414,50	0,00	5.414,50	
				Σύνολα	105.414,50	100.000,00	5.414,50	
4	38	ΧΡΗΜΑΤΙΚΑ ΔΙΑΘΕΣΙΜΑ	Μεταφορά		53.475,00	24.553,00	28.922,00	
			02/10/06	1 Ταμειακή	2.618,00	0,00	2.618,00	
			04/10/06	1 Ταμειακή	0,00	300,00		300,00
			11/10/06	1 Ταμειακή	0,00	2.856,00		2.856,00
			15/10/06	1 Ταμειακή	0,00	178,50		178,50
			17/10/06	1 Ταμειακή	0,00	59,50		59,50
			23/10/06	1 Ταμειακή	3.927,00	0,00	3.927,00	
			28/10/06	1 Ταμειακή	3.748,50	0,00	3.748,50	
				Μηνός	10.293,50	3.394,00	6.899,50	
				Σύνολα	63.768,50	27.947,00	35.821,50	
5	38.00	Ταμείο	Μεταφορά		53.475,00	24.553,00	28.922,00	
				Σε μεταφορά	199.247,00	127.947,00	71.300,00	

Γενικό Καθολικό

ΟΥΡΑΝΟΣ ΚΩΝ/ΝΟΣ-ΜΑΣΤΡΟΓΙΩΡΓΟΣ ΝΙΚ. Ο.Ε.

Σελίδα :2

Ημερομηνία εκτύπωσης : Τε 27/12/06

Κίνηση περιόδου : Οκτώβριος

Υπόλοιπο

Α.Α.	Κωδικός	Περιγραφή λογαριασμού	Ημερομην	Περιγραφή κίνησης	Χρέωση	Υπόλοιπο		
						Πίστωση	Χρέωση	Πίστωση
				Από μεταφορά	199.247,00	127.947,00	71.300,00	
			02/10/06	1 Ταμειακή	2.618,00	0,00	2.618,00	
			04/10/06	1 Ταμειακή	0,00	300,00		300,00
			11/10/06	1 Ταμειακή	0,00	2.856,00		2.856,00
			15/10/06	1 Ταμειακή	0,00	178,50		178,50
			17/10/06	1 Ταμειακή	0,00	59,50		59,50
			23/10/06	1 Ταμειακή	3.927,00	0,00	3.927,00	
			28/10/06	1 Ταμειακή	3.748,50	0,00	3.748,50	
				Μηνός	10.293,50	3.394,00	6.899,50	
				Σύνολα	63.768,50	27.947,00	35.821,50	
6	50	ΠΡΟΜΗΘΕΥΤΕΣ	Μεταφορά		0,00	9.544,00		9.544,00
			25/10/06	2 Συμψηφιστική	0,00	4.760,00		4.760,00
				Μηνός	0,00	4.760,00		4.760,00
				Σύνολα	0,00	14.304,00		14.304,00
7	54	ΥΠΟΧΡΕΩΣΕΙΣ ΑΠΟ ΦΟΡΟΥΣ - ΤΕΛΗ	Μεταφορά		5.282,00	902,50	4.379,50	
			01/10/06	2 Συμψηφιστική	0,00	361,00		361,00
			02/10/06	1 Ταμειακή	0,00	418,00		418,00
			07/10/06	2 Συμψηφιστική	0,00	171,00		171,00
			11/10/06	1 Ταμειακή	456,00	0,00	456,00	
			15/10/06	1 Ταμειακή	28,50	0,00	28,50	
			17/10/06	1 Ταμειακή	9,50	0,00	9,50	
			20/10/06	2 Συμψηφιστική	0,00	332,50		332,50
			21/10/06	2 Συμψηφιστική	0,00	399,00		399,00
			23/10/06	1 Ταμειακή	0,00	627,00		627,00
			25/10/06	2 Συμψηφιστική	760,00	0,00	760,00	
			26/10/06	2 Συμψηφιστική	0,00	237,50		237,50
			28/10/06	1 Ταμειακή	0,00	598,50		598,50
				Μηνός	1.254,00	3.144,50		1.890,50
				Σύνολα	6.536,00	4.047,00	2.489,00	
				Σε μεταφορά	205.783,00	146.298,00	59.485,00	

Γενικό Καθολικό

ΟΥΡΑΝΟΣ ΚΩΝ/ΝΟΣ-ΜΑΣΤΡΟΓΙΩΡΓΟΣ ΝΙΚ. Ο.Ε.

Σελίδα :3

Ημερομηνία εκτύπωσης : Τε 27/12/06

Κίνηση περιόδου : Οκτώβριος

Υπόλοιπο

Α.Α.	Κωδικός	Περιγραφή λογαριασμού	Ημερομην	Περιγραφή κίνησης	Χρέωση	Υπόλοιπο		
						Πίστωση	Χρέωση	Πίστωση
				Από μεταφορά	205.783,00	146.298,00	59.485,00	
8	62	ΠΑΡΟΧΕΣ ΤΡΙΤΩΝ	Μεταφορά		300,00	0,00	300,00	
			04/10/06	1 Ταμειακή	300,00	0,00	300,00	
			15/10/06	1 Ταμειακή	150,00	0,00	150,00	
			17/10/06	1 Ταμειακή	50,00	0,00	50,00	
				Μηνός	500,00	0,00	500,00	
				Σύνολα	800,00	0,00	800,00	
9	70	ΠΩΛΗΣΕΙΣ ΕΜΠΟΡΕΥΜΑΤΩΝ	Μεταφορά		0,00	4.750,00		4.750,00
			01/10/06	2 Συμμηφιστική	0,00	1.900,00		1.900,00
			02/10/06	1 Ταμειακή	0,00	2.200,00		2.200,00
			07/10/06	2 Συμμηφιστική	0,00	900,00		900,00
			20/10/06	2 Συμμηφιστική	0,00	1.750,00		1.750,00
			21/10/06	2 Συμμηφιστική	0,00	2.100,00		2.100,00
			23/10/06	1 Ταμειακή	0,00	3.300,00		3.300,00
			26/10/06	2 Συμμηφιστική	0,00	1.250,00		1.250,00
			28/10/06	1 Ταμειακή	0,00	3.150,00		3.150,00
				Μηνός	0,00	16.550,00		16.550,00
				Σύνολα	0,00	21.300,00		21.300,00
				Μηνός	27.848,50	27.848,50	0,00	
				Σύνολα	206.583,00	167.598,00	38.985,00	

Γενικό Καθολικό

ΟΥΡΑΝΟΣ ΚΩΝ/ΝΟΣ-ΜΑΣΤΡΟΓΙΩΡΓΟΣ ΝΙΚ. Ο.Ε.

Σελίδα :1

Ημερομηνία εκτύπωσης : Τε 27/12/06

Κίνηση περιόδου : Νοέμβριος

Υπόλοιπο

Α.Α.	Κωδικός	Περιγραφή λογαριασμού	Ημερομην	Περιγραφή κίνησης	Χρέωση	Υπόλοιπο		
						Πίστωση	Χρέωση	Πίστωση
1	20	ΕΜΠΟΡΕΥΜΑΤΑ	Μεταφορά		23.400,00	0,00	23.400,00	
			05/11/06	2 Συμληφιστική	12.500,00	0,00	12.500,00	
			25/11/06	2 Συμληφιστική	3.500,00	0,00	3.500,00	
			30/11/06	2 Συμληφιστική	1.500,00	0,00	1.500,00	
				Μηνός	17.500,00	0,00	17.500,00	
				Σύνολα	40.900,00	0,00	40.900,00	
2	30	ΠΕΛΑΤΕΣ	Μεταφορά		6.664,00	0,00	6.664,00	
			03/11/06	2 Συμληφιστική	2.677,50	0,00	2.677,50	
			15/11/06	2 Συμληφιστική	523,60	0,00	523,60	
				Μηνός	3.201,10	0,00	3.201,10	
				Σύνολα	9.865,10	0,00	9.865,10	
3	38	ΧΡΗΜΑΤΙΚΑ ΔΙΑΘΕΣΙΜΑ	Μεταφορά		63.768,50	27.947,00	35.821,50	
			01/11/06	1 Ταμειακή	3.927,00	0,00	3.927,00	
			07/11/06	1 Ταμειακή	0,00	300,00		300,00
			13/11/06	1 Ταμειακή	11.186,00	0,00	11.186,00	
			17/11/06	1 Ταμειακή	3.570,00	0,00	3.570,00	
			20/11/06	1 Ταμειακή	7.140,00	0,00	7.140,00	
			23/11/06	1 Ταμειακή	2.499,00	0,00	2.499,00	
			27/11/06	1 Ταμειακή	2.142,00	0,00	2.142,00	
				Μηνός	30.464,00	300,00	30.164,00	
				Σύνολα	94.232,50	28.247,00	65.985,50	
4	38.00	Ταμείο	Μεταφορά		63.768,50	27.947,00	35.821,50	
			01/11/06	1 Ταμειακή	3.927,00	0,00	3.927,00	
			07/11/06	1 Ταμειακή	0,00	300,00		300,00
			13/11/06	1 Ταμειακή	11.186,00	0,00	11.186,00	
			17/11/06	1 Ταμειακή	3.570,00	0,00	3.570,00	
			20/11/06	1 Ταμειακή	7.140,00	0,00	7.140,00	
			23/11/06	1 Ταμειακή	2.499,00	0,00	2.499,00	
			27/11/06	1 Ταμειακή	2.142,00	0,00	2.142,00	
				Μηνός	30.464,00	300,00	30.164,00	
				Σύνολα	94.232,50	28.247,00	65.985,50	
				Σε μεταφορά	144.997,60	28.247,00	116.750,60	

Γενικό Καθολικό

ΟΥΡΑΝΟΣ ΚΩΝ/ΝΟΣ-ΜΑΣΤΡΟΓΙΩΡΓΟΣ ΝΙΚ. Ο.Ε.

Σελίδα :2

Ημερομηνία εκτύπωσης : Τε 27/12/06

Κίνηση περιόδου : Νοέμβριος

Υπόλοιπο

Α.Α.	Κωδικός	Περιγραφή λογαριασμού	Ημερομην	Περιγραφή κίνησης	Χρέωση	Υπόλοιπο		
						Πίστωση	Χρέωση	Πίστωση
				Από μεταφορά	144.997,60	28.247,00	116.750,60	
5	50	ΠΡΟΜΗΘΕΥΤΕΣ	Μεταφορά		0,00	14.304,00		14.304,00
			05/11/06	2 Συμμηφιστική	0,00	14.875,00		14.875,00
			25/11/06	2 Συμμηφιστική	0,00	4.165,00		4.165,00
				Μηνός	0,00	19.040,00		19.040,00
				Σύνολα	0,00	33.344,00		33.344,00
6	53	ΠΙΣΤΩΤΕΣ ΔΙΑΦΟΡΟΙ	Μεταφορά		0,00	1.785,00		1.785,00
			30/11/06	2 Συμμηφιστική	0,00	1.785,00		1.785,00
				Μηνός	0,00	1.785,00		1.785,00
				Σύνολα	0,00	3.570,00		3.570,00
7	54	ΥΠΟΧΡΕΩΣΕΙΣ ΑΠΟ ΦΟΡΟΥΣ - ΤΕΛΗ	Μεταφορά		6.536,00	4.047,00	2.489,00	
			01/11/06	1 Ταμειακή	0,00	627,00		627,00
			03/11/06	2 Συμμηφιστική	0,00	427,50		427,50
			05/11/06	2 Συμμηφιστική	2.375,00	0,00	2.375,00	
			13/11/06	1 Ταμειακή	0,00	1.786,00		1.786,00
			15/11/06	2 Συμμηφιστική	0,00	83,60		83,60
			17/11/06	1 Ταμειακή	0,00	570,00		570,00
			20/11/06	1 Ταμειακή	0,00	1.140,00		1.140,00
			23/11/06	1 Ταμειακή	0,00	399,00		399,00
			25/11/06	2 Συμμηφιστική	665,00	0,00	665,00	
			27/11/06	1 Ταμειακή	0,00	342,00		342,00
			30/11/06	2 Συμμηφιστική	285,00	0,00	285,00	
				Μηνός	3.325,00	5.375,10		2.050,10
				Σύνολα	9.861,00	9.422,10	438,90	
8	62	ΠΑΡΟΧΕΣ ΤΡΙΤΩΝ	Μεταφορά		800,00	0,00	800,00	
			07/11/06	1 Ταμειακή	300,00	0,00	300,00	
				Μηνός	300,00	0,00	300,00	
				Σύνολα	1.100,00	0,00	1.100,00	
				Σε μεταφορά	155.958,60	74.583,10	81.375,50	

Γενικό Καθολικό

ΟΥΡΑΝΟΣ ΚΩΝ/ΝΟΣ-ΜΑΣΤΡΟΓΙΩΡΓΟΣ ΝΙΚ. Ο.Ε.

Σελίδα :3

Ημερομηνία εκτύπωσης : Τε 27/12/06

Κίνηση περιόδου : Νοέμβριος

Υπόλοιπο

Α.Α.	Κωδικός	Περιγραφή λογαριασμού	Ημερομην	Περιγραφή κίνησης	Χρέωση	Υπόλοιπο		
						Πίστωση	Χρέωση	Πίστωση
				Από μεταφορά	155.958,60	74.583,10	81.375,50	
9 70		ΠΩΛΗΣΕΙΣ ΕΜΠΟΡΕΥΜΑΤΩΝ	Μεταφορά		0,00	21.300,00		21.300,00
			01/11/06	1 Ταμειακή	0,00	3.300,00		3.300,00
			03/11/06	2 Συμψηφιστική	0,00	2.250,00		2.250,00
			13/11/06	1 Ταμειακή	0,00	9.400,00		9.400,00
			15/11/06	2 Συμψηφιστική	0,00	440,00		440,00
			17/11/06	1 Ταμειακή	0,00	3.000,00		3.000,00
			20/11/06	1 Ταμειακή	0,00	6.000,00		6.000,00
			23/11/06	1 Ταμειακή	0,00	2.100,00		2.100,00
			27/11/06	1 Ταμειακή	0,00	1.800,00		1.800,00
				Μηνός	0,00	28.290,00		28.290,00
				Σύνολα	0,00	49.590,00		49.590,00
				Μηνός	54.790,10	54.790,10	0,00	
				Σύνολα	155.958,60	124.173,10	31.785,50	

Γενικό Καθολικό

ΟΥΡΑΝΟΣ ΚΩΝ/ΝΟΣ-ΜΑΣΤΡΟΓΙΩΡΓΟΣ ΝΙΚ. Ο.Ε.

Σελίδα :1

Ημερομηνία εκτύπωσης : Τε 27/12/06

Κίνηση περιόδου : Δεκέμβριος

Υπόλοιπο

Α.Α.	Κωδικός	Περιγραφή λογαριασμού	Ημερομην	Περιγραφή κίνησης	Χρέωση	Υπόλοιπο		Πίστωση
						Πίστωση	Χρέωση	
1	13	ΜΕΤΑΦΟΡΙΚΑ ΜΕΣΑ	Μεταφορά		10.000,00	0,00	10.000,00	
			31/12/06	5 Συμψ/κή Αποσβέσεω	0,00	1.500,00		1.500,00
				Μηνός	0,00	1.500,00		1.500,00
				Σύνολα	10.000,00	1.500,00	8.500,00	
2	14	ΕΠΙΠΛΑ ΚΑΙ ΛΟΙΠΟΣ ΕΞΟΠΛΙΣΜΟΣ	Μεταφορά		800,00	0,00	800,00	
			31/12/06	5 Συμψ/κή Αποσβέσεω	0,00	160,00		160,00
				Μηνός	0,00	160,00		160,00
				Σύνολα	800,00	160,00	640,00	
3	30	ΠΕΛΑΤΕΣ	Μεταφορά		9.865,10	0,00	9.865,10	
			12/12/06	1 Ταμειακή	0,00	2.677,50		2.677,50
			20/12/06	2 Συμψηφιστική	3.927,00	0,00	3.927,00	
			24/12/06	1 Ταμειακή	0,00	2.499,00		2.499,00
				Μηνός	3.927,00	5.176,50		1.249,50
	Σύνολα	13.792,10	5.176,50	8.615,60				
4	33	ΧΡΕΩΣΤΕΣ ΔΙΑΦΟΡΟΙ	Μεταφορά		105.414,50	100.000,00	5.414,50	
			23/12/06	2 Συμψηφιστική	3.332,00	0,00	3.332,00	
				Μηνός	3.332,00	0,00	3.332,00	
	Σύνολα	108.746,50	100.000,00	8.746,50				
5	38	ΧΡΗΜΑΤΙΚΑ ΔΙΑΘΕΣΙΜΑ	Μεταφορά		94.232,50	28.247,00	65.985,50	
			01/12/06	1 Ταμειακή	0,00	300,00		300,00
			04/12/06	1 Ταμειακή	4.284,00	0,00	4.284,00	
			08/12/06	1 Ταμειακή	0,00	4.760,00		4.760,00
			11/12/06	1 Ταμειακή	4.284,00	0,00	4.284,00	
			12/12/06	1 Ταμειακή	2.677,50	0,00	2.677,50	
			16/12/06	1 Ταμειακή	1.071,00	0,00	1.071,00	
			18/12/06	1 Ταμειακή	452,20	0,00	452,20	
			21/12/06	1 Ταμειακή	4.284,00	0,00	4.284,00	
				Σε μεταφορά	227.571,10	135.083,50	92.487,60	

Γενικό Καθολικό

ΟΥΡΑΝΟΣ ΚΩΝ/ΝΟΣ-ΜΑΣΤΡΟΓΙΩΡΓΟΣ ΝΙΚ. Ο.Ε.

Σελίδα :2

μερομηνία εκτύπωσης : Τε 27/12/06

κίνηση περιόδου : Δεκέμβριος

Υπόλοιπο

Α.Α.	Κωδικός	Περιγραφή λογαριασμού	Ημερομην	Περιγραφή κίνησης	Χρέωση	Υπόλοιπο		
						Πίστωση	Χρέωση	Πίστωση
				Από μεταφορά	227.571,10	135.083,50	92.487,60	
			24/12/06	1 Ταμειακή	2.499,00	0,00	2.499,00	
				Μηνός	19.551,70	5.060,00	14.491,70	
				Σύνολα	113.784,20	33.307,00	80.477,20	
6	38.00	Ταμείο	Μεταφορά		94.232,50	28.247,00	65.985,50	
			01/12/06	1 Ταμειακή	0,00	300,00		300,00
			04/12/06	1 Ταμειακή	4.284,00	0,00	4.284,00	
			08/12/06	1 Ταμειακή	0,00	4.760,00		4.760,00
			11/12/06	1 Ταμειακή	4.284,00	0,00	4.284,00	
			12/12/06	1 Ταμειακή	2.677,50	0,00	2.677,50	
			16/12/06	1 Ταμειακή	1.071,00	0,00	1.071,00	
			18/12/06	1 Ταμειακή	452,20	0,00	452,20	
			21/12/06	1 Ταμειακή	4.284,00	0,00	4.284,00	
			24/12/06	1 Ταμειακή	2.499,00	0,00	2.499,00	
				Μηνός	19.551,70	5.060,00	14.491,70	
				Σύνολα	113.784,20	33.307,00	80.477,20	
7	50	ΠΡΟΜΗΘΕΥΤΕΣ	Μεταφορά		0,00	33.344,00		33.344,00
			08/12/06	1 Ταμειακή	4.760,00	0,00	4.760,00	
				Μηνός	4.760,00	0,00	4.760,00	
				Σύνολα	4.760,00	33.344,00		28.584,00
8	54	ΥΠΟΧΡΕΩΣΕΙΣ ΑΠΟ ΦΟΡΟΥΣ - ΤΕΛΗ	Μεταφορά		9.861,00	9.422,10	438,90	
			04/12/06	1 Ταμειακή	0,00	684,00		684,00
			11/12/06	1 Ταμειακή	0,00	684,00		684,00
			16/12/06	1 Ταμειακή	0,00	171,00		171,00
			18/12/06	1 Ταμειακή	0,00	72,20		72,20
			20/12/06	2 Συμψηφιστική	0,00	627,00		627,00
			21/12/06	1 Ταμειακή	0,00	684,00		684,00
			23/12/06	2 Συμψηφιστική	0,00	532,00		532,00
				Μηνός	0,00	3.454,20		3.454,20
				Σύνολα	9.861,00	12.876,30		3.015,30
				Σε μεταφορά	261.743,80	186.363,80		75.380,00

Γενικό Καθολικό

ΟΥΡΑΝΟΣ ΚΩΝ/ΝΟΣ-ΜΑΣΤΡΟΓΙΩΡΓΟΣ ΝΙΚ. Ο.Ε.

Σελίδα :3

Ημερομηνία εκτύπωσης : Τε 27/12/06

Περίοδος : Δεκέμβριος

Υπόλοιπο

Α.Α.	Κωδικός	Περιγραφή λογαριασμού	Ημερομην	Περιγραφή κίνησης	Χρέωση	Υπόλοιπο		Πίστωση
						Πίστωση	Χρέωση	
				Από μεταφορά	261.743,80	186.363,80	75.380,00	
9	62	ΠΑΡΟΧΕΣ ΤΡΙΤΩΝ	Μεταφορά		1.100,00	0,00	1.100,00	
			01/12/06	1 Ταμειακή	300,00	0,00	300,00	
				Μηνός	300,00	0,00	300,00	
				Σύνολα	1.400,00	0,00	1.400,00	
10	66	ΑΠΟΣΒ.ΠΑΓΙΩΝ ΣΤΟΙΧ.ΕΝΣΩΜ.ΣΤΟ ΛΕΙΤ.ΚΟΣΤ.	Μεταφορά		0,00	0,00	0,00	
			31/12/06	5 Συμψ/κή Αποσβέσεω	1.660,00	0,00	1.660,00	
				Μηνός	1.660,00	0,00	1.660,00	
				Σύνολα	1.660,00	0,00	1.660,00	
11	70	ΠΩΛΗΣΕΙΣ ΕΜΠΟΡΕΥΜΑΤΩΝ	Μεταφορά		0,00	49.590,00		49.590,00
			04/12/06	1 Ταμειακή	0,00	3.600,00		3.600,00
			11/12/06	1 Ταμειακή	0,00	3.600,00		3.600,00
			16/12/06	1 Ταμειακή	0,00	900,00		900,00
			18/12/06	1 Ταμειακή	0,00	380,00		380,00
			20/12/06	2 Συμψηφιστική	0,00	3.300,00		3.300,00
			21/12/06	1 Ταμειακή	0,00	3.600,00		3.600,00
			23/12/06	2 Συμψηφιστική	0,00	2.800,00		2.800,00
				Μηνός	0,00	18.180,00		18.180,00
				Σύνολα	0,00	67.770,00		67.770,00
				Μηνός	33.530,70	33.530,70	0,00	
				Σύνολα	264.803,80	254.133,80	10.670,00	

Ισοζύγιο λογιστικής

ΟΥΡΑΝΟΣ ΚΩΝ/ΝΟΣ-ΜΑΣΤΡΟΓΙΩΡΓΟΣ ΝΙΚ. Ο.Ε.

Σελίδα :1

Περιοχή εκτύπωσης : Τε 27/12/06

Περίοδος : Σεπτέμβριος

Α.	Κωδικός	Περιγραφή λογαριασμού	Απογραφή		Κίνηση μηνός		Προοδευτικά		Υπόλοιπο	
			Χρέωση	Πίστωση	Χρέωση	Πίστωση	Χρέωση	Πίστωση	Χρέωση	Πίστωση
1	13	ΜΕΤΑΦΟΡΙΚΑ ΜΕΣΑ	0,00	0,00	10.000,00	0,00	10.000,00	0,00	10.000,00	
2	13.02	Αυτοκ/τα φορτ.-Ρυμουλκές-Ειδικής Χρήσ.	0,00	0,00	10.000,00	0,00	10.000,00	0,00	10.000,00	
3	13.02.00	Αυτοκ/τα φορτ.-Ρυμουλκές-Ειδικής Χρήσ.	0,00	0,00	10.000,00	0,00	10.000,00	0,00	10.000,00	
4	13.02.00.19	ΕΠΙΒΑΤΙΚΑ ΑΥΤΟΚΙΝΗΤΑ ΜΕ ΦΠΑ 19%	0,00	0,00	10.000,00	0,00	10.000,00	0,00	10.000,00	
5	14	ΕΠΙΠΛΑ ΚΑΙ ΛΟΙΠΟΣ ΕΞΟΠΛΙΣΜΟΣ	0,00	0,00	800,00	0,00	800,00	0,00	800,00	
6	14.00	Επιπλα	0,00	0,00	600,00	0,00	600,00	0,00	600,00	
7	14.00.00	Επιπλα	0,00	0,00	600,00	0,00	600,00	0,00	600,00	
8	14.00.00.19	Έπιπλα με ΦΠΑ 19%	0,00	0,00	600,00	0,00	600,00	0,00	600,00	
9	14.02	Μηχανές γραφείου	0,00	0,00	200,00	0,00	200,00	0,00	200,00	
10	14.02.01	ΜΗΧΑΝΕΣ ΓΡΑΦΕΙΟΥ	0,00	0,00	200,00	0,00	200,00	0,00	200,00	
11	14.02.01.19	ΜΗΧΑΝΕΣ ΓΡΑΦΕΙΟΥ ΜΕ ΦΠΑ 19%	0,00	0,00	200,00	0,00	200,00	0,00	200,00	
12	20	ΕΜΠΟΡΕΥΜΑΤΑ	0,00	0,00	17.000,00	0,00	17.000,00	0,00	17.000,00	
13	20.00	Αποθέματα Εμπορευμάτων	0,00	0,00	17.000,00	0,00	17.000,00	0,00	17.000,00	
14	20.00.01	Αγορές Εμπορευμάτων	0,00	0,00	17.000,00	0,00	17.000,00	0,00	17.000,00	
15	20.00.01.19	Αγορές εμπορευμάτων με ΦΠΑ 19%	0,00	0,00	17.000,00	0,00	17.000,00	0,00	17.000,00	
16	30	ΠΕΛΑΤΕΣ	0,00	0,00	2.677,50	0,00	2.677,50	0,00	2.677,50	
17	30.00	Πελάτες Εσωτερικού	0,00	0,00	2.677,50	0,00	2.677,50	0,00	2.677,50	
18	30.00.00	Πελάτες Εσωτερικού	0,00	0,00	2.677,50	0,00	2.677,50	0,00	2.677,50	
19	30.00.00.02	Ν.ΝΙΚΟΛΑΟΥ ΑΕ	0,00	0,00	2.677,50	0,00	2.677,50	0,00	2.677,50	
20	38	ΧΡΗΜΑΤΙΚΑ ΔΙΑΘΕΣΙΜΑ	0,00	0,00	53.475,00	24.553,00	53.475,00	24.553,00	28.922,00	
21	38.00	Ταμείο	0,00	0,00	53.475,00	24.553,00	53.475,00	24.553,00	28.922,00	
		Σε μεταφορά	0,00	0,00	30.477,50	0,00	30.477,50	0,00	30.477,50	0,00

Ισοζύγιο λογιστικής

ΟΥΡΑΝΟΣ ΚΩΝ/ΝΟΣ-ΜΑΣΤΡΟΓΙΩΡΓΟΣ ΝΙΚ. Ο.Ε.

Σελίδα :2

Περίοδος εκτύπωσης : Τε 27/12/06

Κίνηση περιόδου : Σεπτέμβριος

Α.Α.	Κωδικός	Περιγραφή λογαριασμού	Απογραφή		Κίνηση μηνός		Προσθετικά		Υπόλοιπο	
			Χρέωση	Πίστωση	Χρέωση	Πίστωση	Χρέωση	Πίστωση	Χρέωση	Πίστωση
		Από μεταφορά	0,00	0,00	30.477,50	0,00	30.477,50	0,00	30.477,50	0,00
	22 38.00.00	Ταμείο επιχείρησης	0,00	0,00	53.475,00	24.553,00	53.475,00	24.553,00	28.922,00	
	23 38.00.00.00	Ταμείο επιχείρησης	0,00	0,00	53.475,00	24.553,00	53.475,00	24.553,00	28.922,00	
	24-40	ΚΕΦΑΛΑΙΟ	0,00	0,00	0,00	50.000,00	0,00	50.000,00		50.000,00
	25 40.06	Εταιρικό κεφάλαιο	0,00	0,00	0,00	50.000,00	0,00	50.000,00		50.000,00
	26 40.06.00	Εταιρικό κεφάλαιο	0,00	0,00	0,00	50.000,00	0,00	50.000,00		50.000,00
	27 40.06.00.00	Κεφαλαιακή μερίδα Α	0,00	0,00	0,00	25.000,00	0,00	25.000,00		25.000,00
	28 40.06.00.01	Κεφαλαιακή μερίδα Β	0,00	0,00	0,00	25.000,00	0,00	25.000,00		25.000,00
	29 50	ΠΡΟΜΗΘΕΥΤΕΣ	0,00	0,00	0,00	9.544,00	0,00	9.544,00		9.544,00
	30 50.00	Προμηθευτές Εσωτερικού	0,00	0,00	0,00	9.044,00	0,00	9.044,00		9.044,00
	31 50.00.00	Προμηθευτές Εσωτερικού	0,00	0,00	0,00	9.044,00	0,00	9.044,00		9.044,00
	32 50.00.00.02	SATO HELLAS AEBE	0,00	0,00	0,00	714,00	0,00	714,00		714,00
	33 50.00.00.04	PITSOS AE	0,00	0,00	0,00	8.330,00	0,00	8.330,00		8.330,00
	34 50.02	Ελληνικό Δημόσιο	0,00	0,00	0,00	500,00	0,00	500,00		500,00
	35 50.02.00	Ελληνικό Δημόσιο	0,00	0,00	0,00	500,00	0,00	500,00		500,00
	36 50.02.00.00	Ελληνικό Δημόσιο	0,00	0,00	0,00	500,00	0,00	500,00		500,00
	37 53	ΠΙΣΤΩΤΕΣ ΔΙΑΦΟΡΟΙ	0,00	0,00	0,00	1.785,00	0,00	1.785,00		1.785,00
	38 53.90	Επιταγές πληρωτέες (μεταχρονολογημένες)	0,00	0,00	0,00	1.785,00	0,00	1.785,00		1.785,00
	39 53.90.00	Επιταγές πληρωτέες (μεταχρονολογημένες)	0,00	0,00	0,00	1.785,00	0,00	1.785,00		1.785,00
	40 53.90.00.00	Επιταγές πληρωτέες (μεταχρονολογημένες)	0,00	0,00	0,00	1.785,00	0,00	1.785,00		1.785,00
	41 54	ΥΠΟΧΡΕΩΣΕΙΣ ΑΠΟ ΦΟΡΟΥΣ - ΤΕΛΗ	0,00	0,00	5.282,00	902,50	5.282,00	902,50	4.379,50	
	42 54.00	Φόρος προστιθέμενης αξίας	0,00	0,00	5.282,00	902,50	5.282,00	902,50	4.379,50	
		Σε μεταφορά	0,00	0,00	83.952,50	85.882,00	83.952,50	85.882,00	59.399,50	61.329,00

Ισοζύγιο λογιστικής

ΟΥΡΑΝΟΣ ΚΩΝ/ΝΟΣ-ΜΑΣΤΡΟΓΙΩΡΓΟΣ ΝΙΚ. Ο.Ε.

Σελίδα :3

Περιοχή έκτύπωσης : Τε 27/12/06

Κύηση περιόδου : Σεπτέμβριος

Α.Α.	Κωδικός	Περιγραφή λογαριασμού	Απογραφή		Κίνηση μηνός		Προοδευτικά		Υπόλοιπο	
			Χρέωση	Πίστωση	Χρέωση	Πίστωση	Χρέωση	Πίστωση	Χρέωση	Πίστωση
		Από μεταφορά	0,00	0,00	89.952,50	85.882,00	89.952,50	85.882,00	59.399,50	61.329,00
43	54.00.20	Φ.Π.Α. Αγορών εμπορευμάτων	0,00	0,00	3.230,00	0,00	3.230,00	0,00	3.230,00	
44	54.00.20.04	Φ.Π.Α. Αγορών εμπορευμάτων με 19%	0,00	0,00	3.230,00	0,00	3.230,00	0,00	3.230,00	
45	54.00.28	Φ.Π.Α. Αγορών παγίων	0,00	0,00	2.052,00	0,00	2.052,00	0,00	2.052,00	
46	54.00.28.04	Φ.Π.Α. Αγορών παγίων με 19%	0,00	0,00	2.052,00	0,00	2.052,00	0,00	2.052,00	
47	54.00.70	Φ.Π.Α. Πωλήσεων εμπορευμάτων	0,00	0,00	0,00	902,50	0,00	902,50		902,50
48	54.00.70.04	Φ.Π.Α. Πωλήσεων εμπορευμάτων με 19%	0,00	0,00	0,00	902,50	0,00	902,50		902,50
49	61	ΑΜΟΙΒΕΣ ΚΑΙ ΕΞΟΔΑ ΤΡΙΤΩΝ	0,00	0,00	2.000,00	0,00	2.000,00	0,00	2.000,00	
50	61.00	Αμοιβές & έξοδα υποκ.σε παρακρ.φορ.εισ.	0,00	0,00	2.000,00	0,00	2.000,00	0,00	2.000,00	
51	61.00.00	Αμοιβές & έξοδα υποκ.σε παρακρ.φορ.εισ.	0,00	0,00	2.000,00	0,00	2.000,00	0,00	2.000,00	
52	61.00.00.01	Αμοιβές & έξοδα συμβολαιογράφων	0,00	0,00	2.000,00	0,00	2.000,00	0,00	2.000,00	
53	62	ΠΑΡΟΧΕΣ ΤΡΙΤΩΝ	0,00	0,00	300,00	0,00	300,00	0,00	300,00	
54	62.04	Ενοίκια	0,00	0,00	300,00	0,00	300,00	0,00	300,00	
55	62.04.00	Ενοίκια	0,00	0,00	300,00	0,00	300,00	0,00	300,00	
56	62.04.00.01	Ενοίκια κτιρίων - τεχνικών έργων	0,00	0,00	300,00	0,00	300,00	0,00	300,00	
57	70	ΠΩΛΗΣΕΙΣ ΕΜΠΟΡΕΥΜΑΤΩΝ	0,00	0,00	0,00	4.750,00	0,00	4.750,00		4.750,00
58	70.00	Πωλήσεις Εμπορευμάτων Χονδρικής	0,00	0,00	0,00	4.750,00	0,00	4.750,00		4.750,00
59	70.00.00	Πωλήσεις Εμπορευμάτων Χονδρικής	0,00	0,00	0,00	3.650,00	0,00	3.650,00		3.650,00
60	70.00.00.19	Πωλήσεις εμπορευμάτων χονδρικής ΦΠΑ 19%	0,00	0,00	0,00	3.650,00	0,00	3.650,00		3.650,00
61	70.00.10	Πωλήσεις Εμπορευμάτων Λιανικής	0,00	0,00	0,00	1.100,00	0,00	1.100,00		1.100,00
62	70.00.10.19	Πωλήσεις εμπορευμάτων λιανικής ΦΠΑ 19%	0,00	0,00	0,00	1.100,00	0,00	1.100,00		1.100,00
		Σύνολα βαθμού 4	0,00	0,00	91.534,50	91.534,50	91.534,50	91.534,50	66.981,50	66.981,50

Ισοζύγιο λογιστικής

ΟΥΡΑΝΟΣ ΚΩΝ/ΝΟΣ-ΜΑΣΤΡΟΓΙΩΡΓΟΣ ΝΙΚ. Ο.Ε.

Σελίδα :1

μερομηνία εκτύπωσης : Τε 27/12/06

κίνηση περιόδου : Οκτώβριος

Α.	Κωδικός	Περιγραφή λογαριασμού	Απογραφή		Κίνηση μηνός		Προοδευτικά		Υπόλοιπο	
			Χρέωση	Πίστωση	Χρέωση	Πίστωση	Χρέωση	Πίστωση	Χρέωση	Πίστωση
	1 20	ΕΜΠΟΡΕΥΜΑΤΑ	0,00	0,00	6.400,00	0,00	23.400,00	0,00	23.400,00	
	2 20.00	Αποθέματα Εμπορευμάτων	0,00	0,00	6.400,00	0,00	23.400,00	0,00	23.400,00	
	3 20.00.01	Αγορές Εμπορευμάτων	0,00	0,00	6.400,00	0,00	23.400,00	0,00	23.400,00	
	4 20.00.01.19	Αγορές εμπορευμάτων με ΦΠΑ 19%	0,00	0,00	6.400,00	0,00	23.400,00	0,00	23.400,00	
	5 30	ΠΕΛΑΤΕΣ	0,00	0,00	3.986,50	0,00	6.664,00	0,00	6.664,00	
	6 30.00	Πελάτες Εσωτερικού	0,00	0,00	3.986,50	0,00	6.664,00	0,00	6.664,00	
	7 30.00.00	Πελάτες Εσωτερικού	0,00	0,00	3.986,50	0,00	6.664,00	0,00	6.664,00	
	8 30.00.00.03	Γ. ΠΑΝΑΓΙΩΤΟΥ ΟΕ	0,00	0,00	1.487,50	0,00	1.487,50	0,00	1.487,50	
	9 30.00.00.04	Π. ΙΩΑΝΝΟΥ ΕΕ	0,00	0,00	2.499,00	0,00	2.499,00	0,00	2.499,00	
	10 33	ΧΡΕΩΣΤΕΣ ΔΙΑΦΟΡΟΙ	0,00	0,00	5.414,50	0,00	105.414,50	100.000,00	5.414,50	
	11 33.90	Επιταγές Εισπρακτέες (μεταχρον/μένες)	0,00	0,00	5.414,50	0,00	5.414,50	0,00	5.414,50	
	12 33.90.00	Επιταγές Εισπρακτέες (μεταχρον/μένες)	0,00	0,00	5.414,50	0,00	5.414,50	0,00	5.414,50	
	13 33.90.00.00	Επιταγές Εισπρακτέες (μεταχρον/μένες)	0,00	0,00	5.414,50	0,00	5.414,50	0,00	5.414,50	
	14 38	ΧΡΗΜΑΤΙΚΑ ΔΙΑΘΕΣΙΜΑ	0,00	0,00	10.293,50	3.394,00	63.768,50	27.947,00	35.821,50	
	15 38.00	Ταμείο	0,00	0,00	10.293,50	3.394,00	63.768,50	27.947,00	35.821,50	
	16 38.00.00	Ταμείο επιχείρησης	0,00	0,00	10.293,50	3.394,00	63.768,50	27.947,00	35.821,50	
	17 38.00.00.00	Ταμείο επιχείρησης	0,00	0,00	10.293,50	3.394,00	63.768,50	27.947,00	35.821,50	
	18 50	ΠΡΟΜΗΘΕΥΤΕΣ	0,00	0,00	0,00	4.760,00	0,00	14.304,00	14.304,00	
	19 50.00	Προμηθευτές Εσωτερικού	0,00	0,00	0,00	4.760,00	0,00	13.804,00	13.804,00	
	20 50.00.00	Προμηθευτές Εσωτερικού	0,00	0,00	0,00	4.760,00	0,00	13.804,00	13.804,00	
	21 50.00.00.08	SONY HELLAS AE	0,00	0,00	0,00	4.760,00	0,00	4.760,00	4.760,00	
		Σε μεταφορά	0,00	0,00	26.094,50	8.154,00	96.569,50	32.707,00	68.622,50	4.760,00

Ισοζύγιο λογιστικής

ΟΥΡΑΝΟΣ ΚΩΝ/ΝΟΣ-ΜΑΣΤΡΟΓΙΩΡΓΟΣ ΝΙΚ. Ο.Ε.

Σελίδα :2

Περιοδική εκτύπωση : Τε 27/12/06

Περίοδος : Οκτώβριος

Α.Α.	Κωδικός	Περιγραφή λογαριασμού	Απογραφή		Κίνηση μηνός		Προσδευτικά		Υπόλοιπο	
			Χρέωση	Πίστωση	Χρέωση	Πίστωση	Χρέωση	Πίστωση	Χρέωση	Πίστωση
		Από μεταφορά	0,00	0,00	26.094,50	8.154,00	96.569,50	32.707,00	68.622,50	4.760,00
	22 54	ΥΠΟΧΡΕΩΣΕΙΣ ΑΠΟ ΦΟΡΟΥΣ - ΤΕΛΗ	0,00	0,00	1.254,00	3.144,50	6.536,00	4.047,00	2.489,00	
	23 54.00	Φόρος προστιθέμενης αξίας	0,00	0,00	1.254,00	3.144,50	6.536,00	4.047,00	2.489,00	
	24 54.00.20	Φ.Π.Α. Αγορών εμπορευμάτων	0,00	0,00	1.216,00	0,00	4.446,00	0,00	4.446,00	
	25 54.00.20.04	Φ.Π.Α. Αγορών εμπορευμάτων με 19%	0,00	0,00	1.216,00	0,00	4.446,00	0,00	4.446,00	
	26 54.00.29	Φ.Π.Α. Δαπανών	0,00	0,00	38,00	0,00	38,00	0,00	38,00	
	27 54.00.29.04	Φ.Π.Α. Δαπανών με 19%	0,00	0,00	38,00	0,00	38,00	0,00	38,00	
	28 54.00.70	Φ.Π.Α. Πωλήσεων εμπορευμάτων	0,00	0,00	0,00	3.144,50	0,00	4.047,00		4.047,00
	29 54.00.70.04	Φ.Π.Α. Πωλήσεων εμπορευμάτων με 19%	0,00	0,00	0,00	3.144,50	0,00	4.047,00		4.047,00
	30 62	ΠΑΡΟΧΕΣ ΤΡΙΤΩΝ	0,00	0,00	500,00	0,00	800,00	0,00	800,00	
	31 62.03	Τηλεπικοινωνίες	0,00	0,00	50,00	0,00	50,00	0,00	50,00	
	32 62.03.00	Τηλεπικοινωνίες	0,00	0,00	50,00	0,00	50,00	0,00	50,00	
	33 62.03.00.00	Τηλεφωνικά - Τηλεγραφικά	0,00	0,00	50,00	0,00	50,00	0,00	50,00	
	34 62.04	Ενοίκια	0,00	0,00	300,00	0,00	600,00	0,00	600,00	
	35 62.04.00	Ενοίκια	0,00	0,00	300,00	0,00	600,00	0,00	600,00	
	36 62.04.00.01	Ενοίκια κτιρίων - τεχνικών έργων	0,00	0,00	300,00	0,00	600,00	0,00	600,00	
	37 62.98	Λοιπές παροχές τρίτων	0,00	0,00	150,00	0,00	150,00	0,00	150,00	
	38 62.98.00	Λοιπές παροχές τρίτων	0,00	0,00	150,00	0,00	150,00	0,00	150,00	
	39 62.98.00.00	Φωτισμός (πλήν ηλεκτρ. ενέργειας παραγ.)	0,00	0,00	150,00	0,00	150,00	0,00	150,00	
	40 70	ΠΩΛΗΣΕΙΣ ΕΜΠΟΡΕΥΜΑΤΩΝ	0,00	0,00	0,00	16.550,00	0,00	21.300,00		21.300,00
	41 70.00	Πωλήσεις Εμπορευμάτων Χονδρικής	0,00	0,00	0,00	16.550,00	0,00	21.300,00		21.300,00
		Σε μεταφορά	0,00	0,00	27.848,50	11.298,50	101.853,50	36.754,00	73.906,50	8.807,00

Ισοζύγιο λογιστικής

ΟΥΡΑΝΟΣ ΚΩΝ/ΝΟΣ-ΜΑΣΤΡΟΓΙΩΡΓΟΣ ΝΙΚ. Ο.Ε.

Σελίδα :3

μερομηνία εκτύπωσης : Τε 27/12/06

κίνηση περιόδου : Οκτώβριος

Α.Α.	Κωδικός	Περιγραφή λογαριασμού	Απογραφή		Κίνηση μηνός		Προσθετικά		Υπόλοιπο	
			Χρέωση	Πίστωση	Χρέωση	Πίστωση	Χρέωση	Πίστωση	Χρέωση	Πίστωση
		Από μεταφορά	0,00	0,00	27.848,50	11.298,50	101.853,50	36.754,00	73.906,50	8.807,00
	42 70.00.00	Πωλήσεις Εμπορευμάτων Χονδρικής	0,00	0,00	0,00	16.550,00	0,00	20.200,00		20.200,00
	43 70.00.00.19	Πωλήσεις εμπορευμάτων χονδρικής ΦΠΑ 19%	0,00	0,00	0,00	16.550,00	0,00	20.200,00		20.200,00
		Σύνολα βαθμού 4	0,00	0,00	27.848,50	27.848,50	101.853,50	56.954,00	73.906,50	29.007,00
		Σύνολα βαθμού 3	0,00	0,00	27.848,50	27.848,50	104.531,00	65.998,00	76.584,00	38.051,00
		Σύνολα βαθμού 2	0,00	0,00	27.848,50	27.848,50	106.583,00	67.098,00	74.589,00	35.104,00
		Σύνολα βαθμού 1	0,00	0,00	27.848,50	27.848,50	206.583,00	167.598,00	74.589,00	35.604,00

Ισοζύγιο λογιστικής

ΟΥΡΑΝΟΣ ΚΩΝ/ΝΟΣ-ΜΑΣΤΡΟΓΙΩΡΓΟΣ ΝΙΚ. Ο.Ε.

Σελίδα :1

Περίοδος εκτύπωσης : Τε 27/12/06

Κίνηση περιόδου : Νοέμβριος

Α.Α.	Κωδικός	Περιγραφή λογαριασμού	Απογραφή		Κίνηση μηνός		Προοδευτικά		Υπόλοιπο	
			Χρέωση	Πίστωση	Χρέωση	Πίστωση	Χρέωση	Πίστωση	Χρέωση	Πίστωση
1	20	ΕΜΠΟΡΕΥΜΑΤΑ	0,00	0,00	17.500,00	0,00	40.900,00	0,00	40.900,00	
2	20.00	Αποθέματα Εμπορευμάτων	0,00	0,00	17.500,00	0,00	40.900,00	0,00	40.900,00	
3	20.00.01	Αγορές Εμπορευμάτων	0,00	0,00	17.500,00	0,00	40.900,00	0,00	40.900,00	
4	20.00.01.19	Αγορές εμπορευμάτων με ΦΠΑ 19%	0,00	0,00	17.500,00	0,00	40.900,00	0,00	40.900,00	
5	30	ΠΕΛΑΤΕΣ	0,00	0,00	3.201,10	0,00	9.865,10	0,00	9.865,10	
6	30.00	Πελάτες Εσωτερικού	0,00	0,00	3.201,10	0,00	9.865,10	0,00	9.865,10	
7	30.00.00	Πελάτες Εσωτερικού	0,00	0,00	3.201,10	0,00	9.865,10	0,00	9.865,10	
8	30.00.00.01	Πελάτες Λιανικής ΦΠΑ 19%	0,00	0,00	523,60	0,00	523,60	0,00	523,60	
9	30.00.00.02	N.ΝΙΚΟΛΑΟΥ ΑΕ	0,00	0,00	2.677,50	0,00	5.355,00	0,00	5.355,00	
10	38	ΧΡΗΜΑΤΙΚΑ ΔΙΑΘΕΣΙΜΑ	0,00	0,00	30.464,00	300,00	94.232,50	28.247,00	65.985,50	
11	38.00	Ταμείο	0,00	0,00	30.464,00	300,00	94.232,50	28.247,00	65.985,50	
12	38.00.00	Ταμείο επιχείρησης	0,00	0,00	30.464,00	300,00	94.232,50	28.247,00	65.985,50	
13	38.00.00.00	Ταμείο επιχείρησης	0,00	0,00	30.464,00	300,00	94.232,50	28.247,00	65.985,50	
14	50	ΠΡΟΜΗΘΕΥΤΕΣ	0,00	0,00	0,00	19.040,00	0,00	33.344,00		33.344,00
15	50.00	Προμηθευτές Εσωτερικού	0,00	0,00	0,00	19.040,00	0,00	32.844,00		32.844,00
16	50.00.00	Προμηθευτές Εσωτερικού	0,00	0,00	0,00	19.040,00	0,00	32.844,00		32.844,00
17	50.00.00.03	QUEST ΑΕ	0,00	0,00	0,00	14.875,00	0,00	14.875,00		14.875,00
18	50.00.00.04	PITSOS ΑΕ	0,00	0,00	0,00	4.165,00	0,00	12.495,00		12.495,00
19	53	ΠΙΣΤΩΤΕΣ ΔΙΑΦΟΡΟΙ	0,00	0,00	0,00	1.785,00	0,00	3.570,00		3.570,00
20	53.90	Επιταγές πληρωτέες (μεταχρονολογημένες)	0,00	0,00	0,00	1.785,00	0,00	3.570,00		3.570,00
21	53.90.00	Επιταγές πληρωτέες (μεταχρονολογημένες)	0,00	0,00	0,00	1.785,00	0,00	3.570,00		3.570,00
22	53.90.00.00	Επιταγές πληρωτέες (μεταχρονολογημένες)	0,00	0,00	0,00	1.785,00	0,00	3.570,00		3.570,00
		Σε μεταφορά	0,00	0,00	51.165,10	21.125,00	141.011,10	59.187,00	112.764,10	30.940,00

Ισοζύγιο λογιστικής

ΟΥΡΑΝΟΣ ΚΩΝ/ΝΟΣ-ΜΑΣΤΡΟΓΙΩΡΓΟΣ ΝΙΚ. Ο.Ε.

Σελίδα :2

Περιοχή έκπτωσης : Τε 27/12/06

Κύληση περιόδου : Νοέμβριος

Α.	Κωδικός	Περιγραφή λογαριασμού	Απογραφή		Κίνηση μηνός		Προοδευτικά		Υπόλοιπο	
			Χρέωση	Πίστωση	Χρέωση	Πίστωση	Χρέωση	Πίστωση	Χρέωση	Πίστωση
		Από μεταφορά	0,00	0,00	51.165,10	21.125,00	141.011,10	59.187,00	112.764,10	30.940,00
23	54	ΥΠΟΧΡΕΩΣΕΙΣ ΑΠΟ ΦΟΡΟΥΣ - ΤΕΛΗ	0,00	0,00	3.325,00	5.375,10	9.861,00	9.422,10	438,90	
24	54.00	Φόρος προστιθέμενης αξίας	0,00	0,00	3.325,00	5.375,10	9.861,00	9.422,10	438,90	
25	54.00.20	Φ.Π.Α. Αγορών εμπορευμάτων	0,00	0,00	3.325,00	0,00	7.771,00	0,00	7.771,00	
26	54.00.20.04	Φ.Π.Α. Αγορών εμπορευμάτων με 19%	0,00	0,00	3.325,00	0,00	7.771,00	0,00	7.771,00	
27	54.00.70	Φ.Π.Α. Πωλήσεων εμπορευμάτων	0,00	0,00	0,00	5.375,10	0,00	9.422,10		9.422,10
28	54.00.70.04	Φ.Π.Α. Πωλήσεων εμπορευμάτων με 19%	0,00	0,00	0,00	5.375,10	0,00	9.422,10		9.422,10
29	62	ΠΑΡΟΧΕΣ ΤΡΙΤΩΝ	0,00	0,00	300,00	0,00	1.100,00	0,00	1.100,00	
30	62.04	Ενοίκια	0,00	0,00	300,00	0,00	900,00	0,00	900,00	
31	62.04.00	Ενοίκια	0,00	0,00	300,00	0,00	900,00	0,00	900,00	
32	62.04.00.01	Ενοίκια κτιρίων - τεχνικών έργων	0,00	0,00	300,00	0,00	900,00	0,00	900,00	
33	70	ΠΩΛΗΣΕΙΣ ΕΜΠΟΡΕΥΜΑΤΩΝ	0,00	0,00	0,00	28.290,00	0,00	49.590,00		49.590,00
34	70.00	Πωλήσεις Εμπορευμάτων Χονδρικής	0,00	0,00	0,00	28.290,00	0,00	49.590,00		49.590,00
35	70.00.00	Πωλήσεις Εμπορευμάτων Χονδρικής	0,00	0,00	0,00	21.550,00	0,00	41.750,00		41.750,00
36	70.00.00.19	Πωλήσεις εμπορευμάτων χονδρικής ΦΠΑ 19%	0,00	0,00	0,00	21.550,00	0,00	41.750,00		41.750,00
37	70.00.10	Πωλήσεις Εμπορευμάτων Λιανικής	0,00	0,00	0,00	6.740,00	0,00	7.840,00		7.840,00
38	70.00.10.19	Πωλήσεις εμπορευμάτων λιανικής ΦΠΑ 19%	0,00	0,00	0,00	6.740,00	0,00	7.840,00		7.840,00
		Σύνολα βαθμού 4	0,00	0,00	54.790,10	54.790,10	149.682,10	118.199,10	121.435,10	89.952,10
		Σύνολα βαθμού 3	0,00	0,00	54.790,10	54.790,10	153.668,60	123.673,10	125.421,60	95.426,10
		Σύνολα βαθμού 2	0,00	0,00	54.790,10	54.790,10	155.758,60	123.673,10	118.089,50	86.004,00
		Σύνολα βαθμού 1	0,00	0,00	54.790,10	54.790,10	155.958,60	124.173,10	118.289,50	86.504,00

Ισοζύγιο λογιστικής

ΟΥΡΑΝΟΣ ΚΩΝ/ΝΟΣ-ΜΑΣΤΡΟΓΙΩΡΓΟΣ ΝΙΚ. Ο.Ε.

Σελίδα :1

μερομηνία εκτύπωσης : Τε 27/12/06

Κίνηση περιόδου : Δεκέμβριος

Α.Κωδικός	Περιγραφή λογαριασμού	Απογραφή		Κίνηση μηνός		Προοδευτικά		Υπόλοιπο	
		Χρέωση	Πίστωση	Χρέωση	Πίστωση	Χρέωση	Πίστωση	Χρέωση	Πίστωση
1 13	ΜΕΤΑΦΟΡΙΚΑ ΜΕΣΑ	0,00	0,00	0,00	1.500,00	10.000,00	1.500,00	8.500,00	
2 13.99	Αποσβεσμένα μέσα μεταφοράς	0,00	0,00	0,00	1.500,00	0,00	1.500,00		1.500,00
3 13.99.00	Αποσβεσμένα μέσα μεταφοράς	0,00	0,00	0,00	1.500,00	0,00	1.500,00		1.500,00
4 13.99.00.01	Αποσβεσμένα λοιπά επιβατικά αυτοκίνητα	0,00	0,00	0,00	1.500,00	0,00	1.500,00		1.500,00
5 14	ΕΠΙΠΛΑ ΚΑΙ ΛΟΙΠΟΣ ΕΞΟΠΛΙΣΜΟΣ	0,00	0,00	0,00	160,00	800,00	160,00	640,00	
6 14.99	Αποσβ. έπιπλα & αποσβ. λοιπός εξοπλ.	0,00	0,00	0,00	160,00	0,00	160,00		160,00
7 14.99.00	Αποσβεσμένα έπιπλα & λοιπός εξοπλισμός	0,00	0,00	0,00	160,00	0,00	160,00		160,00
8 14.99.00.00	Αποσβεσμένα έπιπλα	0,00	0,00	0,00	120,00	0,00	120,00		120,00
9 14.99.00.02	Αποσβεσμένες μηχανές γραφείου	0,00	0,00	0,00	40,00	0,00	40,00		40,00
10 30	ΠΕΛΑΤΕΣ	0,00	0,00	3.927,00	5.176,50	13.792,10	5.176,50	8.615,60	
11 30.00	Πελάτες Εσωτερικού	0,00	0,00	3.927,00	5.176,50	13.792,10	5.176,50	8.615,60	
12 30.00.00	Πελάτες Εσωτερικού	0,00	0,00	3.927,00	5.176,50	13.792,10	5.176,50	8.615,60	
13 30.00.00.02	Ν.ΝΙΚΟΛΑΟΥ ΑΕ	0,00	0,00	0,00	2.677,50	5.355,00	2.677,50	2.677,50	
14 30.00.00.05	ΑΓΑΠΗ ΑΕ	0,00	0,00	3.927,00	0,00	3.927,00	0,00	3.927,00	
15 33	ΧΡΕΩΣΤΕΣ ΔΙΑΦΟΡΟΙ	0,00	0,00	3.332,00	0,00	108.746,50	100.000,00	8.746,50	
16 33.90	Επιταγές Εισπρακτέες (μεταχρον/μένες)	0,00	0,00	3.332,00	0,00	8.746,50	0,00	8.746,50	
17 33.90.00	Επιταγές Εισπρακτέες (μεταχρον/μένες)	0,00	0,00	3.332,00	0,00	8.746,50	0,00	8.746,50	
18 33.90.00.00	Επιταγές Εισπρακτέες (μεταχρον/μένες)	0,00	0,00	3.332,00	0,00	8.746,50	0,00	8.746,50	
19 38	ΧΡΗΜΑΤΙΚΑ ΔΙΑΘΕΣΙΜΑ	0,00	0,00	19.551,70	5.060,00	113.784,20	33.307,00	80.477,20	
20 38.00	Ταμείο	0,00	0,00	19.551,70	5.060,00	113.784,20	33.307,00	80.477,20	
21 38.00.00	Ταμείο επιχείρησης	0,00	0,00	19.551,70	5.060,00	113.784,20	33.307,00	80.477,20	
22 38.00.00.00	Ταμείο επιχείρησης	0,00	0,00	19.551,70	5.060,00	113.784,20	33.307,00	80.477,20	
	Σε μεταφορά	0,00	0,00	26.810,70	9.397,50	131.812,70	37.644,50	95.828,20	1.660,00

Ισοζύγιο λογιστικής

ΟΥΡΑΝΟΣ ΚΩΝ/ΝΟΣ-ΜΑΣΤΡΟΓΙΩΡΓΟΣ ΝΙΚ. Ο.Ε.

Σελίδα :2

Περιοχή έκτύπωσης : Τε 27/12/06

Περίοδος : Δεκέμβριος

Α.Α.	Κωδικός	Περιγραφή λογαριασμού	Απογραφή		Κίνηση μηνός		Προοδευτικά		Υπόλοιπο	
			Χρέωση	Πίστωση	Χρέωση	Πίστωση	Χρέωση	Πίστωση	Χρέωση	Πίστωση
		Από μεταφορά	0,00	0,00	26.810,70	9.397,50	131.812,70	37.644,50	95.828,20	1.660,00
23	50	ΠΡΟΜΗΘΕΥΤΕΣ	0,00	0,00	4.760,00	0,00	4.760,00	33.344,00		28.584,00
24	50.00	Προμηθευτές Εσωτερικού	0,00	0,00	4.760,00	0,00	4.760,00	32.844,00		28.084,00
25	50.00.00	Προμηθευτές Εσωτερικού	0,00	0,00	4.760,00	0,00	4.760,00	32.844,00		28.084,00
26	54	ΥΠΟΧΡΕΩΣΕΙΣ ΑΠΟ ΦΟΡΟΥΣ - ΤΕΛΗ	0,00	0,00	0,00	3.454,20	9.861,00	12.876,30		3.015,30
27	54.00	Φόρος προστιθέμενης αξίας	0,00	0,00	0,00	3.454,20	9.861,00	12.876,30		3.015,30
28	54.00.70	Φ.Π.Α. Πωλήσεων εμπορευμάτων	0,00	0,00	0,00	3.454,20	0,00	12.876,30		12.876,30
29	54.00.70.04	Φ.Π.Α. Πωλήσεων εμπορευμάτων με 19%	0,00	0,00	0,00	3.454,20	0,00	12.876,30		12.876,30
30	62	ΠΑΡΟΧΕΣ ΤΡΙΤΩΝ	0,00	0,00	300,00	0,00	1.400,00	0,00	1.400,00	
31	62.04	Ενοίκια	0,00	0,00	300,00	0,00	1.200,00	0,00	1.200,00	
32	62.04.00	Ενοίκια	0,00	0,00	300,00	0,00	1.200,00	0,00	1.200,00	
33	62.04.00.01	Ενοίκια κτιρίων - τεχνικών έργων	0,00	0,00	300,00	0,00	1.200,00	0,00	1.200,00	
34	66	ΑΠΟΣΒ.ΠΑΓΙΩΝ ΣΤΟΙΧ.ΕΝΣΩΜ.ΣΤΟ ΛΕΙΤ.ΚΩΣΤ.	0,00	0,00	1.660,00	0,00	1.660,00	0,00	1.660,00	
35	66.03	Αποσβέσεις μεταφορικών μέσων	0,00	0,00	1.500,00	0,00	1.500,00	0,00	1.500,00	
36	66.03.00	Αποσβέσεις μεταφορικών μέσων	0,00	0,00	1.500,00	0,00	1.500,00	0,00	1.500,00	
37	66.03.00.01	Αποσβέσεις λοιπών επιβατικών αυτοκινήτ.	0,00	0,00	1.500,00	0,00	1.500,00	0,00	1.500,00	
38	66.04	Αποσβέσεις επίπλων & λοιπού εξοπλισμού	0,00	0,00	160,00	0,00	160,00	0,00	160,00	
39	66.04.00	Αποσβέσεις επίπλων & λοιπού εξοπλισμού	0,00	0,00	160,00	0,00	160,00	0,00	160,00	
40	66.04.00.00	Αποσβέσεις επίπλων	0,00	0,00	120,00	0,00	120,00	0,00	120,00	
41	66.04.00.02	Αποσβέσεις μηχανών γραφείων	0,00	0,00	40,00	0,00	40,00	0,00	40,00	
42	70	ΠΩΛΗΣΕΙΣ ΕΜΠΟΡΕΥΜΑΤΩΝ	0,00	0,00	0,00	18.180,00	0,00	67.770,00		67.770,00
		Σε μεταφορά	0,00	0,00	28.770,70	12.851,70	134.672,70	50.520,80	98.688,20	14.536,30

Ισοζύγιο λογιστικής

ΟΥΡΑΝΟΣ ΚΩΝ/ΝΟΣ-ΜΑΣΤΡΟΓΙΩΡΓΟΣ ΝΙΚ. Ο.Ε.

Σελίδα :3

Περίοδος εκτύπωσης : Τε 27/12/06

Κύηση περιόδου : Δεκέμβριος

Α.	Κωδικός	Περιγραφή λογαριασμού	Απογραφή		Κίνηση μηνός		Προοδευτικά		Υπόλοιπο	
			Χρέωση	Πίστωση	Χρέωση	Πίστωση	Χρέωση	Πίστωση	Χρέωση	Πίστωση
		Από μεταφορά	0,00	0,00	28.770,70	12.851,70	134.672,70	50.520,80	98.688,20	14.536,30
	43 70.00	Πωλήσεις Εμπορευμάτων Χονδρικής	0,00	0,00	0,00	18.180,00	0,00	67.770,00		67.770,00
	44 70.00.00	Πωλήσεις Εμπορευμάτων Χονδρικής	0,00	0,00	0,00	13.300,00	0,00	55.050,00		55.050,00
	45 70.00.00.19	Πωλήσεις εμπορευμάτων χονδρικής ΦΠΑ 19%	0,00	0,00	0,00	13.300,00	0,00	55.050,00		55.050,00
	46 70.00.10	Πωλήσεις Εμπορευμάτων Λιανικής	0,00	0,00	0,00	4.880,00	0,00	12.720,00		12.720,00
	47 70.00.10.19	Πωλήσεις εμπορευμάτων λιανικής ΦΠΑ 19%	0,00	0,00	0,00	4.880,00	0,00	12.720,00		12.720,00
		Σύνολα βαθμού 4	0,00	0,00	28.770,70	31.031,70	134.672,70	118.290,80	98.688,20	82.306,30
		Σύνολα βαθμού 3	0,00	0,00	33.530,70	33.530,70	143.942,80	153.633,80	100.699,30	110.390,30
		Σύνολα βαθμού 2	0,00	0,00	33.530,70	33.530,70	153.803,80	153.633,80	100.699,30	100.529,30
		Σύνολα βαθμού 1	0,00	0,00	33.530,70	33.530,70	264.803,80	254.133,80	110.039,30	99.369,30

Καρτέλλα Λογαριασμού

ΟΥΡΑΝΟΣ ΚΩΝ/ΝΟΣ-ΜΑΣΤΡΟΓΙΩΡΓΟΣ ΝΙΚ. Ο.Ε.

Σελίδα :1

Περιοχή έκπτωσης : Κυ 31/12/06

Κωδικός λογαριασμού : 13.02.00.19 ΕΠΙΒΑΤΙΚΑ ΑΥΤΟΚΙΝΗΤΑ ΜΕ ΦΠΑ 19%
 Χρονική περίοδος : Πα 01/09/06 ως Κυ 31/12/06

Ημερομηνία	Παρασ/κό	Αιτιολογία κίνησης	Κίνηση		Προοδευτικά		Υπόλοιπο	
			Χρέωση	Πίστωση	Χρέωση	Πίστωση	Χρέωση	Πίστωση
07/09/06	ΤΔΑ 4	Από μεταφορά ΑΓΟΡΑ ΙΧ ΕΠΑΓΓΕΛΜΑΤΙΚΟΥ ΑΥΤΟΚΙΝΗΤΟΥ	10.000,00		10.000,00	0,00	0,00	10.000,00
Σύνολα			10.000,00	0,00				

Κωδικός λογαριασμού : 13.99.00.01 Αποσβεσμένα λοιπά επιβατικά αυτοκίνητα
 Χρονική περίοδος : Πα 01/09/06 ως Κυ 31/12/06

Ημερομηνία	Παρασ/κό	Αιτιολογία κίνησης	Κίνηση		Προοδευτικά		Υπόλοιπο	
			Χρέωση	Πίστωση	Χρέωση	Πίστωση	Χρέωση	Πίστωση
31/12/06		Από μεταφορά ΑΓΟΣΒΕΣΕΙΣ ΑΥΤΟΚΙΝΗΤΟΥ ΜΕ 15%		1.500,00	0,00	0,00	0,00	1.500,00
Σύνολα			0,00	1.500,00				

Κωδικός λογαριασμού : 14.00.00.19 Έπιπλα με ΦΠΑ 19%
 Χρονική περίοδος : Πα 01/09/06 ως Κυ 31/12/06

Ημερομηνία	Παρασ/κό	Αιτιολογία κίνησης	Κίνηση		Προοδευτικά		Υπόλοιπο	
			Χρέωση	Πίστωση	Χρέωση	Πίστωση	Χρέωση	Πίστωση
03/09/06	ΤΔΑ 2	Από μεταφορά ΑΓΟΡΑ ΓΡΑΦΕΙΩΝ SATO	600,00		600,00	0,00	0,00	600,00
Σύνολα			600,00	0,00				

Κωδικός λογαριασμού : 14.02.01.19 ΜΗΧΑΝΕΣ ΓΡΑΦΕΙΟΥ ΜΕ ΦΠΑ 19%
 Χρονική περίοδος : Πα 01/09/06 ως Κυ 31/12/06

Ημερομηνία	Παρασ/κό	Αιτιολογία κίνησης	Κίνηση		Προοδευτικά		Υπόλοιπο	
			Χρέωση	Πίστωση	Χρέωση	Πίστωση	Χρέωση	Πίστωση
		Από μεταφορά			0,00	0,00	0,00	

Καρτέλλα Λογαριασμού

ΟΥΡΑΝΟΣ ΚΩΝ/ΝΟΣ-ΜΑΣΤΡΟΓΙΩΡΓΟΣ ΝΙΚ. Ο.Ε.

Σελίδα :2

Περιοδική έκπτωσης : Κυ 31/12/06

Ποσότητα λογαριασμού : 14.99.00.00 Αποσβεσμένα έπιπλα
Περιοδική περίοδος : Πα 01/09/06 ως Κυ 31/12/06

Πημερομην	Παρασ/κό	Αιτιολογία κίνησης	Κίνηση		Προοδευτικά		Υπόλοιπο	
			Χρέωση	Πίστωση	Χρέωση	Πίστωση	Χρέωση	Πίστωση
	Από μεταφορά				0,00	0,00	0,00	
31/12/06		ΑΓΟΣΒΕΣΕΙΣ ΓΡΑΦΕΙΩΝ SATO ΜΕ 20%		120,00	0,00	120,00		120,00
	Σύνολα		0,00	120,00				

Ποσότητα λογαριασμού : 14.99.00.02 Αποσβεσμένες μηχανές γραφείου
Περιοδική περίοδος : Πα 01/09/06 ως Κυ 31/12/06

Πημερομην	Παρασ/κό	Αιτιολογία κίνησης	Κίνηση		Προοδευτικά		Υπόλοιπο	
			Χρέωση	Πίστωση	Χρέωση	Πίστωση	Χρέωση	Πίστωση
	Από μεταφορά				0,00	0,00	0,00	
31/12/06		ΑΓΟΣΒΕΣΕΙΣ ΤΑΜΕΙΑΚΗΣ ΜΗΧΑΝΗΣ ΜΕ 20%		40,00	0,00	40,00		40,00
	Σύνολα		0,00	40,00				

Ποσότητα λογαριασμού : 20.00.01.19 Αγορές εμπορευμάτων με ΦΠΑ 19%
Περιοδική περίοδος : Πα 01/09/06 ως Κυ 31/12/06

Πημερομην	Παρασ/κό	Αιτιολογία κίνησης	Κίνηση		Προοδευτικά		Υπόλοιπο	
			Χρέωση	Πίστωση	Χρέωση	Πίστωση	Χρέωση	Πίστωση
	Από μεταφορά				0,00	0,00	0,00	
05/09/06	ΤΔΑ 3	ΑΓΟΡΑ Η/Υ	2.000,00		2.000,00	0,00	2.000,00	
12/09/06	ΤΔΑ 5	ΑΓΟΡΑ 10 ΨΥΓΕΙΩΝ ΑΞΙΑΣ 7000	7.000,00		9.000,00	0,00	9.000,00	
05/09/06	ΤΔΑ 6	ΑΓΟΡΑ 10 ΠΛΥΝΤΗΡΙΩΝ	5.000,00		14.000,00	0,00	14.000,00	
25/09/06	ΤΔΑ 8	ΑΓΟΡΑ 15 TV 21"	1.500,00		15.500,00	0,00	15.500,00	
09/09/06	ΤΔΑ 9	ΑΓΟΡΑ 10 ΗΧΟΣΥΣΤΗΜΑΤΩΝ TECHNICS	1.500,00		17.000,00	0,00	17.000,00	
11/10/06	ΤΔΑ 13	ΑΓΟΡΑ 20 ΣΥΣΚΕΥΩΝ DVD PLAYER PIONEER	2.400,00		19.400,00	0,00	19.400,00	
25/10/06	ΤΔΑ 17	ΑΓΟΡΑ 20 ΦΩΤΟΓΡΑΦΙΚΩΝ ΜΗΧΑΝΩΝ	4.000,00		23.400,00	0,00	23.400,00	
05/11/06	ΤΔΑ 21	ΑΓΟΡΑ 25 Η/Υ	12.500,00		35.900,00	0,00	35.900,00	
05/11/06	ΤΔΑ 25	ΑΓΟΡΑ 5 ΨΥΓΕΙΩΝ	3.500,00		39.400,00	0,00	39.400,00	
	Σε μεταφορά				39.400,00	0,00	39.400,00	

Καρτέλλα Λογαριασμού

ΟΥΡΑΝΟΣ ΚΩΝ/ΝΟΣ-ΜΑΣΤΡΟΓΙΩΡΓΟΣ ΝΙΚ. Ο.Ε.

Σελίδα :3

Περιοχή έκπτωσης : Κυ 31/12/06

Τοιχεία λογαριασμού : 20.00.01.19 Αγορές εμπορευμάτων με ΦΠΑ 19%
 χρονική περίοδος : Πα 01/09/06 ως Κυ 31/12/06

Ημερομην	Παρασ/κό	Αιτιολογία κίνησης	Κίνηση		Προοδευτικά		Υπόλοιπο	
			Χρέωση	Πίστωση	Χρέωση	Πίστωση	Χρέωση	Πίστωση
		Από μεταφορά			39.400,00	0,00	39.400,00	
30/11/06	ΤΔΑ 27	ΑΓΟΡΑ 3 ΠΛΥΝΤΗΡΙΩΝ	1.500,00		40.900,00	0,00	40.900,00	
Σύνολα			40.900,00	0,00				

Τοιχεία λογαριασμού : 30.00.00.01 Πελάτες Λιανικής ΦΠΑ 19%
 χρονική περίοδος : Πα 01/09/06 ως Κυ 31/12/06

Ημερομην	Παρασ/κό	Αιτιολογία κίνησης	Κίνηση		Προοδευτικά		Υπόλοιπο	
			Χρέωση	Πίστωση	Χρέωση	Πίστωση	Χρέωση	Πίστωση
		Από μεταφορά			0,00	0,00	0,00	
15/11/06	ΑΛΠ 4	ΠΩΛΗΣΗ 1 TV 21" & 1 ΣΥΣΚΕΥΗΣ DVD	523,60		523,60	0,00	523,60	
Σύνολα			523,60	0,00				

Τοιχεία λογαριασμού : 30.00.00.02 Ν.ΝΙΚΟΛΑΟΥ ΑΕ
 χρονική περίοδος : Πα 01/09/06 ως Κυ 31/12/06

Ημερομην	Παρασ/κό	Αιτιολογία κίνησης	Κίνηση		Προοδευτικά		Υπόλοιπο	
			Χρέωση	Πίστωση	Χρέωση	Πίστωση	Χρέωση	Πίστωση
		Από μεταφορά			0,00	0,00	0,00	
01/09/06	ΤΔΑ 20	ΠΩΛΗΣΗ 5 ΦΩΤΟΓΡΑΦΙΚΩΝ ΜΗΧΑΝΩΝ	2.677,50		2.677,50	0,00	2.677,50	
03/11/06	ΤΔΑ 20	ΠΩΛΗΣΗ 5 ΦΩΤΟΓΡΑΦΙΚΩΝ ΜΗΧΑΝΩΝ	2.677,50		5.355,00	0,00	5.355,00	
2/12/06	ΑΓΩΔ.	ΕΞΟΦΛΗΣΗ Ν.ΝΙΚΟΛΑΟΥ ΑΕ		2.677,50	5.355,00	2.677,50	2.677,50	
Σύνολα			5.355,00	2.677,50				

Σε μεταφορά 0,00 0,00 0,00

Καρτέλλα λογαριασμού

ΟΥΡΑΝΟΣ ΚΩΝ/ΝΟΣ-ΜΑΣΤΡΟΓΙΩΡΓΟΣ ΝΙΚ. Ο.Ε.

Σελίδα :4

Περιοδική εκτύπωση : Κυ 31/12/06

Λογαριασμός : 30.00.00.03 Γ.ΠΑΝΑΓΙΩΤΟΥ ΟΕ
Χρονική περίοδος : Πα 01/09/06 ως Κυ 31/12/06

Ημερομην	Παρασ/κό	Αιτιολογία κίνησης	Κίνηση		Προοδευτικά		Υπόλοιπο	
			Χρέωση	Πίστωση	Χρέωση	Πίστωση	Χρέωση	Πίστωση
		Από μεταφορά			0,00	0,00		0,00
26/10/06	ΤΔΑ 18	ΠΩΛΗΣΗ 5 ΣΥΣΚΕΥΩΝ DVD	1.487,50		1.487,50	0,00		1.487,50
Σύνολα			1.487,50	0,00				

Λογαριασμός : 30.00.00.04 Π.ΙΩΑΝΝΟΥ ΕΕ
Χρονική περίοδος : Πα 01/09/06 ως Κυ 31/12/06

Ημερομην	Παρασ/κό	Αιτιολογία κίνησης	Κίνηση		Προοδευτικά		Υπόλοιπο	
			Χρέωση	Πίστωση	Χρέωση	Πίστωση	Χρέωση	Πίστωση
		Από μεταφορά			0,00	0,00		0,00
21/10/06	ΤΔΑ 15	ΠΩΛΗΣΗ 3 ΠΛΥΝΤΗΡΙΩΝ	2.499,00		2.499,00	0,00		2.499,00
24/12/06	ΑΓΟΔ.	ΕΞΟΦΛΗΣΗ Π.ΙΩΑΝΝΟΥ ΕΕ		2.499,00	2.499,00	2.499,00		0,00
Σύνολα			2.499,00	2.499,00				

Λογαριασμός : 30.00.00.05 ΑΓΑΠΗ ΑΕ
Χρονική περίοδος : Πα 01/09/06 ως Κυ 31/12/06

Ημερομην	Παρασ/κό	Αιτιολογία κίνησης	Κίνηση		Προοδευτικά		Υπόλοιπο	
			Χρέωση	Πίστωση	Χρέωση	Πίστωση	Χρέωση	Πίστωση
		Από μεταφορά			0,00	0,00		0,00
20/12/06	ΤΔΑ 29	ΠΩΛΗΣΗ 3 ΨΥΓΕΙΩΝ	3.927,00		3.927,00	0,00		3.927,00
Σύνολα			3.927,00	0,00				

Λογαριασμός : 33.03.00.00 Μέτοχοι λογ.καλύψεως Κεφαλαίου εταιρ.Α
Χρονική περίοδος : Πα 01/09/06 ως Κυ 31/12/06

Ημερομην	Παρασ/κό	Αιτιολογία κίνησης	Κίνηση		Προοδευτικά		Υπόλοιπο	
			Χρέωση	Πίστωση	Χρέωση	Πίστωση	Χρέωση	Πίστωση

Καρτέλλα Λογαριασμού

ΟΥΡΑΝΟΣ ΚΩΝ/ΝΟΣ-ΜΑΣΤΡΟΓΙΩΡΓΟΣ ΝΙΚ. Ο.Ε.

Σελίδα :5

Ημερομηνία εκτύπωσης : Κυ 31/12/06

Ποιχεία λογαριασμού : 33.03.00.00 Μέτοχοι λογ.καλύψεως Κεφαλαίου εταιρ.Α
Χρονική περίοδος : Πα 01/09/06 ως Κυ 31/12/06

Ημερομην	Παρασ/κό	Αιτιολογία κίνησης	Κίνηση		Προοδευτικά		Υπόλοιπο	
			Χρέωση	Πίστωση	Χρέωση	Πίστωση	Χρέωση	Πίστωση
	Από μεταφορά				25.000,00	0,00	25.000,00	
01/09/06	ΑΠΟΔ.	ΕΓΓΡΑΦΗ ΕΜΦΑΝΙΣΗΣ ΚΑΛΥΨΕΩΣ ΚΕΦΑΛΑΙΟΥ		25.000,00	25.000,00	25.000,00		0,00
Σύνολα			25.000,00	25.000,00				

Ποιχεία λογαριασμού : 33.03.00.01 Μετοχοι λογ.καλύψεως κεφ.εταίρου Β
Χρονική περίοδος : Πα 01/09/06 ως Κυ 31/12/06

Ημερομην	Παρασ/κό	Αιτιολογία κίνησης	Κίνηση		Προοδευτικά		Υπόλοιπο	
			Χρέωση	Πίστωση	Χρέωση	Πίστωση	Χρέωση	Πίστωση
	Από μεταφορά				0,00	0,00	0,00	
01/09/06	ΑΠΟΔ.	ΕΓΓΡΑΦΕΣ ΣΥΣΤΑΣΗΣ ΟΕ	25.000,00		25.000,00	0,00	25.000,00	
01/09/06	ΑΠΟΔ.	ΕΓΓΡΑΦΗ ΕΜΦΑΝΙΣΗΣ ΚΑΛΥΨΕΩΣ ΚΕΦΑΛΑΙΟΥ		25.000,00	25.000,00	25.000,00		0,00
Σύνολα			25.000,00	25.000,00				

Ποιχεία λογαριασμού : 33.04.00.00 Οφειλόμενο Κεφάλαιο Εταίρου Α
Χρονική περίοδος : Πα 01/09/06 ως Κυ 31/12/06

Ημερομην	Παρασ/κό	Αιτιολογία κίνησης	Κίνηση		Προοδευτικά		Υπόλοιπο	
			Χρέωση	Πίστωση	Χρέωση	Πίστωση	Χρέωση	Πίστωση
	Από μεταφορά				0,00	0,00	0,00	
01/09/06	ΑΠΟΔ.	ΕΓΓΡΑΦΗ ΕΜΦΑΝΙΣΗΣ ΚΑΛΥΨΕΩΣ ΚΕΦΑΛΑΙΟΥ	25.000,00		25.000,00	0,00	25.000,00	
01/09/06	ΑΠΟΔ.	ΚΑΤΑΒΟΛΗ ΚΕΦΑΛΑΙΟΥ ΑΠΟ ΕΤΑΙΡΟΥΣ		25.000,00	25.000,00	25.000,00		0,00
Σύνολα			25.000,00	25.000,00				

Σε μεταφορά

0,00 0,00 0,00

Καρτέλλα Λογαριασμού

ΟΥΡΑΝΟΣ ΚΩΝ/ΝΟΣ-ΜΑΣΤΡΟΓΙΩΡΓΟΣ ΝΙΚ. Ο.Ε.

Σελίδα :6

μερομηνία εκτύπωσης : Κυ 31/12/06

στοιχεία λογαριασμού : 33.04.00.01 Οφειλόμενο κεφαλ.εταίρου Β
Χρονική περίοδος : Πα 01/09/06 ως Κυ 31/12/06

Ημερομην	Παρασ/κό	Αιτιολογία κίνησης	Κίνηση		Προοδευτικά		Υπόλοιπο	
			Χρέωση	Πίστωση	Χρέωση	Πίστωση	Χρέωση	Πίστωση
		Από μεταφορά			0,00	0,00	0,00	
01/09/06	ΑΠΟΔ.	ΕΓΓΡΑΦΗ ΕΜΦΑΝΙΣΗΣ ΚΑΛΥΨΕΩΣ ΚΕΦΑΛΑΙΟΥ	25.000,00		25.000,00	0,00	25.000,00	
01/09/06	ΑΠΟΔ.	ΚΑΤΑΒΟΛΗ ΚΕΦΑΛΑΙΟΥ ΑΠΟ ΕΤΑΙΡΟΥΣ		25.000,00	25.000,00	25.000,00	0,00	
Σύνολα			25.000,00	25.000,00				

στοιχεία λογαριασμού : 33.90.00.00 Επιταγές Εισπρακτέες (μεταχρον/μένες)
Χρονική περίοδος : Πα 01/09/06 ως Κυ 31/12/06

Ημερομην	Παρασ/κό	Αιτιολογία κίνησης	Κίνηση		Προοδευτικά		Υπόλοιπο	
			Χρέωση	Πίστωση	Χρέωση	Πίστωση	Χρέωση	Πίστωση
		Από μεταφορά			0,00	0,00	0,00	
01/10/06	ΤΔΑ 10	ΠΩΛΗΣΗ 10 TV 21"	2.261,00		2.261,00	0,00	2.261,00	
07/10/06	ΤΔΑ 12	ΠΩΛΗΣΗ 3 ΗΧΟΣΥΣΤΗΜΑΤΩΝ	1.071,00		3.332,00	0,00	3.332,00	
20/10/06	ΤΔΑ 14	ΠΩΛΗΣΗ 7 ΣΥΣΚΕΥΩΝ DVD	2.082,50		5.414,50	0,00	5.414,50	
03/12/06	ΤΔΑ 31	ΠΩΛΗΣΗ 4 ΠΛΥΝΤΗΡΙΩΝ ΜΕ ΕΠΙΤΑΓΗ	3.332,00		8.746,50	0,00	8.746,50	
Σύνολα			8.746,50	0,00				

στοιχεία λογαριασμού : 38.00.00.00 Ταμείο επιχείρησης
Χρονική περίοδος : Πα 01/09/06 ως Κυ 31/12/06

Ημερομην	Παρασ/κό	Αιτιολογία κίνησης	Κίνηση		Προοδευτικά		Υπόλοιπο	
			Χρέωση	Πίστωση	Χρέωση	Πίστωση	Χρέωση	Πίστωση
		Από μεταφορά			0,00	0,00	0,00	
01/09/06	ΑΠΟΔ.	ΠΛΗΡΩΜΗ ΣΤΗ ΔΟΥ ΦΟΡΟΥ ΣΥΓΚΕΝΤ.ΚΕΦΑΛΑΙΟΥ	500,00		500,00	0,00	500,00	
01/09/06	ΑΠΟΔ.	ΠΛΗΡΩΜΗ ΕΞΟΔΩΝ ΚΑΤΑΣΤΑΤΙΚΟΥ		2.000,00	500,00	2.000,00		1.500,00
01/09/06	ΑΠΟΔ.	ΚΑΤΑΒΟΛΗ ΚΕΦΑΛΑΙΟΥ ΑΠΟ ΕΤΑΙΡΟΥΣ	50.000,00		50.500,00	2.000,00	48.500,00	
01/09/06	ΤΔΑ 7	ΠΩΛΗΣΗ 2 ΠΛΥΝΤΗΡΙΩΝ	1.666,00		52.166,00	2.000,00	50.166,00	
02/09/06	ΤΔΑ 1	ΑΓΟΡΑ ΤΑΜΕΙΑΚΗΣ ΜΗΧΑΝΗΣ CASIO		238,00	52.166,00	2.238,00	49.928,00	
Σε μεταφορά					52.166,00	2.238,00	49.928,00	

Καρτέλλα Λογαριασμού

ΟΥΡΑΝΟΣ ΚΩΝ/ΝΟΣ-ΜΑΣΤΡΟΓΙΩΡΓΟΣ ΝΙΚ. Ο.Ε.

Σελίδα :7

Ημερομηνία εκτύπωσης : Κυ 31/12/06

Στοιχεία λογαριασμού : 38.00.00.00 Ταμείο επιχείρησης
Χρονική περίοδος : Πα 01/09/06 ως Κυ 31/12/06

Ημερομην	Παρασ/κό	Αιτιολογία κίνησης	Κίνηση		Προοδευτικά		Υπόλοιπο	
			Χρέωση	Πίστωση	Χρέωση	Πίστωση	Χρέωση	Πίστωση
		Από μεταφορά			52.166,00	2.238,00	49.928,00	
04/09/06	ΑΓΩΔ.1	ΠΛΗΡΩΜΗ ΕΝΟΣΙΚΙΟΥ		300,00	52.166,00	2.538,00	49.628,00	
05/09/06	ΤΔΑ 3	ΑΓΟΡΑ Η/Υ		2.380,00	52.166,00	4.918,00	47.248,00	
07/09/06	ΤΔΑ 4	ΑΓΟΡΑ ΙΧ ΕΠΑΓΓΕΛΜΑΤΙΚΟΥ ΑΥΤΟΚΙΝΗΤΟΥ		11.900,00	52.166,00	16.818,00	35.348,00	
15/09/06	ΤΔΑ 6	ΑΓΟΡΑ 10 ΠΛΥΝΤΗΡΙΩΝ		5.950,00	52.166,00	22.768,00	29.398,00	
08/09/06	ΑΠ 1	ΠΩΛΗΣΗ 1 ΨΥΓΕΙΟΥ	1.309,00		53.475,00	22.768,00	30.707,00	
09/09/06	ΤΔΑ 9	ΑΓΟΡΑ 10 ΗΧΟΣΥΣΤΗΜΑΤΩΝ TECHNICS		1.785,00	53.475,00	24.553,00	28.922,00	
02/10/06	ΤΔΑ 11	ΠΩΛΗΣΗ 2 ΨΥΓΕΙΩΝ	2.618,00		56.093,00	24.553,00	31.540,00	
04/10/06	ΑΓΩΔ.	ΠΛΗΡΩΜΗ ΕΝΟΣΙΚΙΟΥ		300,00	56.093,00	24.853,00	31.240,00	
11/10/06	ΤΔΑ 13	ΑΓΟΡΑ 20 ΣΥΣΚΕΥΩΝ DVD PLAYER PIONEER		2.856,00	56.093,00	27.709,00	28.384,00	
15/10/06	ΑΓΩΔ.	ΠΛΗΡΩΜΗ ΔΕΗ		178,50	56.093,00	27.887,50	28.205,50	
07/10/06	ΑΓΩΔ.	ΠΛΗΡΩΜΗ ΟΤΕ		59,50	56.093,00	27.947,00	28.146,00	
23/10/06	ΤΔΑ 16	ΠΩΛΗΣΗ 3 ΨΥΓΕΙΩΝ	3.927,00		60.020,00	27.947,00	32.073,00	
28/10/06	ΤΔΑ 19	ΠΩΛΗΣΗ 7 ΦΩΤΟΓΡΑΦΙΚΩΝ ΜΗΧΑΝΩΝ	3.748,50		63.768,50	27.947,00	35.821,50	
01/11/06	ΑΠ 3	ΠΩΛΗΣΗ 3 ΨΥΓΕΙΩΝ	3.927,00		67.695,50	27.947,00	39.748,50	
07/11/06	ΑΓΩΔ.	ΠΛΗΡΩΜΗ ΕΝΟΣΙΚΙΟΥ		300,00	67.695,50	28.247,00	39.448,50	
13/11/06	ΤΔΑ 22	ΠΩΛΗΣΗ 7 Η/Υ	11.186,00		78.881,50	28.247,00	50.634,50	
07/11/06	ΑΠ 5	ΠΩΛΗΣΗ 2 Η/Υ & 2 ΗΧΟΣΥΣΤΗΜΑΤΑ	3.570,00		82.451,50	28.247,00	54.204,50	
20/11/06	ΤΔΑ 23	ΠΩΛΗΣΗ 5 Η/Υ	7.140,00		89.591,50	28.247,00	61.344,50	
23/11/06	ΤΔΑ 24	ΠΩΛΗΣΗ 3 ΠΛΥΝΤΗΡΙΩΝ	2.499,00		92.090,50	28.247,00	63.843,50	
27/11/06	ΤΔΑ 26	ΠΩΛΗΣΗ 4 ΦΩΤΟΓΡΑΦΙΚΩΝ ΜΗΧΑΝΩΝ	2.142,00		94.232,50	28.247,00	65.985,50	
01/12/06	ΑΓΩΔ.	ΠΛΗΡΩΜΗ ΕΝΟΣΙΚΙΟΥ		300,00	94.232,50	28.547,00	65.685,50	
04/12/06	ΑΠ 6	ΠΩΛΗΣΗ 3 Η/Υ	4.284,00		98.516,50	28.547,00	69.969,50	
08/12/06	ΑΓΩΔ.	ΕΞΟΦΛΗΣΗ SONY HELLAS ΑΕ		4.760,00	98.516,50	33.307,00	65.209,50	
11/12/06	ΤΔΑ 28	ΠΩΛΗΣΗ 3 Η/Υ	4.284,00		102.800,50	33.307,00	69.493,50	
02/12/06	ΑΓΩΔ.	ΕΞΟΦΛΗΣΗ Ν.ΝΙΚΟΛΑΟΥ ΑΕ	2.677,50		105.478,00	33.307,00	72.171,00	
16/12/06	ΑΠ 7	ΠΩΛΗΣΗ 2 ΦΩΤΟΓΡΑΦΙΚΩΝ ΜΗΧΑΝΩΝ	1.071,00		106.549,00	33.307,00	73.242,00	
18/12/06	ΑΠ 8	ΠΩΛΗΣΗ 2 TV	452,20		107.001,20	33.307,00	73.694,20	
21/12/06	ΤΔΑ 30	ΠΩΛΗΣΗ 3 Η/Υ	4.284,00		111.285,20	33.307,00	77.978,20	
24/12/06	ΑΓΩΔ.	ΕΞΟΦΛΗΣΗ Π.ΙΩΑΝΝΟΥ ΕΕ	2.499,00		113.784,20	33.307,00	80.477,20	
		Σύνολα	113.784,20	33.307,00				

Στοιχεία λογαριασμού : 40.06.00.00 Κεφαλαιακή μερίδα Α
Χρονική περίοδος : Πα 01/09/06 ως Κυ 31/12/06

Ημερομην	Παρασ/κό	Αιτιολογία κίνησης	Κίνηση		Προοδευτικά		Υπόλοιπο	
			Χρέωση	Πίστωση	Χρέωση	Πίστωση	Χρέωση	Πίστωση
		Από μεταφορά			0,00	0,00	0,00	

Καρτέλλα Λογαριασμού

ΟΥΡΑΝΟΣ ΚΩΝ/ΝΟΣ-ΜΑΣΤΡΟΓΙΩΡΓΟΣ ΝΙΚ. Ο.Ε.

Σελίδα :8

Ημερομηνία εκτύπωσης : Κυ 31/12/06

Στοιχεία λογαριασμού : 40.06.00.01 Κεφαλαιακή μερίδα Β
 Χρονική περίοδος : Πα 01/09/06 ως Κυ 31/12/06

Ημερομην	Παρασ/κό	Αιτιολογία κίνησης	Κίνηση		Προοδευτικά		Υπόλοιπο	
			Χρέωση	Πίστωση	Χρέωση	Πίστωση	Χρέωση	Πίστωση
		Από μεταφορά			0,00	0,00	0,00	
01/09/06	ΑΠΟΔ.	ΕΠΤΡΑΦΕΣ ΣΥΣΤΑΣΗΣ ΟΕ		25.000,00	0,00	25.000,00		25.000,00
Σύνολα			0,00	25.000,00				

Στοιχεία λογαριασμού : 50.00.00.02 SATO HELLAS AEBE
 Χρονική περίοδος : Πα 01/09/06 ως Κυ 31/12/06

Ημερομην	Παρασ/κό	Αιτιολογία κίνησης	Κίνηση		Προοδευτικά		Υπόλοιπο	
			Χρέωση	Πίστωση	Χρέωση	Πίστωση	Χρέωση	Πίστωση
		Από μεταφορά			0,00	0,00	0,00	
03/09/06	ΤΔΑ 2	ΑΓΟΡΑ ΓΡΑΦΕΙΩΝ SATO		714,00	0,00	714,00		714,00
Σύνολα			0,00	714,00				

Στοιχεία λογαριασμού : 50.00.00.03 QUEST AE
 Χρονική περίοδος : Πα 01/09/06 ως Κυ 31/12/06

Ημερομην	Παρασ/κό	Αιτιολογία κίνησης	Κίνηση		Προοδευτικά		Υπόλοιπο	
			Χρέωση	Πίστωση	Χρέωση	Πίστωση	Χρέωση	Πίστωση
		Από μεταφορά			0,00	0,00	0,00	
05/11/06	ΤΔΑ 21	ΑΓΟΡΑ 25 Η/Υ		14.875,00	0,00	14.875,00		14.875,00
Σύνολα			0,00	14.875,00				

Στοιχεία λογαριασμού : 50.00.00.04 PITSOS AE
 Χρονική περίοδος : Πα 01/09/06 ως Κυ 31/12/06

Ημερομην	Παρασ/κό	Αιτιολογία κίνησης	Κίνηση		Προοδευτικά		Υπόλοιπο	
			Χρέωση	Πίστωση	Χρέωση	Πίστωση	Χρέωση	Πίστωση
		Από μεταφορά			0,00	0,00	0,00	

Καρτέλλα Λογαριασμού

ΟΥΡΑΝΟΣ ΚΩΝ/ΝΟΣ-ΜΑΣΤΡΟΓΙΩΡΓΟΣ ΝΙΚ. Ο.Ε.

Σελίδα :9

μερομηνία εκτύπωσης : Κυ 31/12/06

στοιχεία λογαριασμού : 50.00.00.04 PITSOS AE
 χρονική περίοδος : Πα 01/09/06 ως Κυ 31/12/06

Ημερομην	Παρασ/κό	Αιτιολογία κίνησης	Κίνηση		Προοδευτικά		Υπόλοιπο	
			Χρέωση	Πίστωση	Χρέωση	Πίστωση	Χρέωση	Πίστωση
		Από μεταφορά			0,00	8.330,00		8.330,00
25/11/06	ΤΔΑ 25	ΑΓΟΡΑ 5 ΨΥΓΕΙΩΝ		4.165,00	0,00	12.495,00		12.495,00
Σύνολα			0,00	12.495,00				

στοιχεία λογαριασμού : 50.00.00.08 SONY HELLAS AE
 χρονική περίοδος : Πα 01/09/06 ως Κυ 31/12/06

Ημερομην	Παρασ/κό	Αιτιολογία κίνησης	Κίνηση		Προοδευτικά		Υπόλοιπο	
			Χρέωση	Πίστωση	Χρέωση	Πίστωση	Χρέωση	Πίστωση
		Από μεταφορά			0,00	0,00		0,00
25/10/06	ΤΔΑ 17	ΑΓΟΡΑ 20 ΦΩΤΟΓΡΑΦΙΚΩΝ ΜΗΧΑΝΩΝ		4.760,00	0,00	4.760,00		4.760,00
08/12/06	ΑΠΟΔ.	ΕΞΟΦΛΗΣΗ SONY HELLAS AE	4.760,00		4.760,00	4.760,00		0,00
Σύνολα			4.760,00	4.760,00				

στοιχεία λογαριασμού : 50.02.00.00 Ελληνικό Δημόσιο
 χρονική περίοδος : Πα 01/09/06 ως Κυ 31/12/06

Ημερομην	Παρασ/κό	Αιτιολογία κίνησης	Κίνηση		Προοδευτικά		Υπόλοιπο	
			Χρέωση	Πίστωση	Χρέωση	Πίστωση	Χρέωση	Πίστωση
		Από μεταφορά			0,00	0,00		0,00
01/09/06	ΑΠΟΔ.	ΠΛΗΡΩΜΗ ΣΤΗ ΔΟΥ ΦΟΡΟΥ ΣΥΓΚΕΝΤ.ΚΕΦΑΛΑΙΟΥ		500,00	0,00	500,00		500,00
Σύνολα			0,00	500,00				

στοιχεία λογαριασμού : 53.90.00.00 Επιταγές πληρωτέες (μεταχρονολογημένες)
 χρονική περίοδος : Πα 01/09/06 ως Κυ 31/12/06

Ημερομην	Παρασ/κό	Αιτιολογία κίνησης	Κίνηση		Προοδευτικά		Υπόλοιπο	
			Χρέωση	Πίστωση	Χρέωση	Πίστωση	Χρέωση	Πίστωση

Καρτέλλα Λογαριασμού

ΟΥΡΑΝΟΣ ΚΩΝ/ΝΟΣ-ΜΑΣΤΡΟΓΙΩΡΓΟΣ ΝΙΚ. Ο.Ε.

Σελίδα :10

Ημερομηνία εκτύπωσης : Κυ 31/12/06

Τοιχεία λογαριασμού : 53.90.00.00 Επιταγές πληρωτές (μεταχρονολογημένες)
 Χρονική περίοδος : Πα 01/09/06 ως Κυ 31/12/06

Ημερομην	Παρασ/κό	Αιτιολογία κίνησης	Κίνηση		Προοδευτικά		Υπόλοιπο	
			Χρέωση	Πίστωση	Χρέωση	Πίστωση	Χρέωση	Πίστωση
	Από μεταφορά				0,00	1.785,00		1.785,00
30/11/06	ΤΔΑ 27	ΑΓΟΡΑ 3 ΠΛΥΝΤΗΡΙΩΝ		1.785,00	0,00	3.570,00		3.570,00
Σύνολα			0,00	3.570,00				

Τοιχεία λογαριασμού : 54.00.20.04 Φ.Π.Α. Αγορών εμπορευμάτων με 19%
 Χρονική περίοδος : Πα 01/09/06 ως Κυ 31/12/06

Ημερομην	Παρασ/κό	Αιτιολογία κίνησης	Κίνηση		Προοδευτικά		Υπόλοιπο	
			Χρέωση	Πίστωση	Χρέωση	Πίστωση	Χρέωση	Πίστωση
	Από μεταφορά				0,00	0,00		0,00
05/09/06	ΤΔΑ 3	ΑΓΟΡΑ Η/Υ	380,00		380,00	0,00		380,00
12/09/06	ΤΔΑ 5	ΑΓΟΡΑ 10 ΨΥΓΕΙΩΝ ΑΞΙΑΣ 7000	1.330,00		1.710,00	0,00		1.710,00
15/09/06	ΤΔΑ 6	ΑΓΟΡΑ 10 ΠΛΥΝΤΗΡΙΩΝ	950,00		2.660,00	0,00		2.660,00
25/09/06	ΤΔΑ 8	ΑΓΟΡΑ 15 TV 21"	285,00		2.945,00	0,00		2.945,00
29/09/06	ΤΔΑ 9	ΑΓΟΡΑ 10 ΗΧΟΣΥΣΤΗΜΑΤΩΝ TECHNICS	285,00		3.230,00	0,00		3.230,00
01/10/06	ΤΔΑ 13	ΑΓΟΡΑ 20 ΣΥΣΚΕΥΩΝ DVD PLAYER PIONEER	456,00		3.686,00	0,00		3.686,00
25/10/06	ΤΔΑ 17	ΑΓΟΡΑ 20 ΦΩΤΟΓΡΑΦΙΚΩΝ ΜΗΧΑΝΩΝ	760,00		4.446,00	0,00		4.446,00
05/11/06	ΤΔΑ 21	ΑΓΟΡΑ 25 Η/Υ	2.375,00		6.821,00	0,00		6.821,00
25/11/06	ΤΔΑ 25	ΑΓΟΡΑ 5 ΨΥΓΕΙΩΝ	665,00		7.486,00	0,00		7.486,00
30/11/06	ΤΔΑ 27	ΑΓΟΡΑ 3 ΠΛΥΝΤΗΡΙΩΝ	285,00		7.771,00	0,00		7.771,00
Σύνολα			7.771,00	0,00				

Τοιχεία λογαριασμού : 54.00.28.04 Φ.Π.Α. Αγορών παγίων με 19%
 Χρονική περίοδος : Πα 01/09/06 ως Κυ 31/12/06

Ημερομην	Παρασ/κό	Αιτιολογία κίνησης	Κίνηση		Προοδευτικά		Υπόλοιπο	
			Χρέωση	Πίστωση	Χρέωση	Πίστωση	Χρέωση	Πίστωση
	Από μεταφορά				0,00	0,00		0,00
02/09/06	ΤΔΑ 1	ΑΓΟΡΑ ΤΑΜΕΙΑΚΗΣ ΜΗΧΑΝΗΣ CASIO	38,00		38,00	0,00		38,00
	Σε μεταφορά				38,00	0,00		38,00

Καρτέλλα λογαριασμού

ΟΥΡΑΝΟΣ ΚΩΝ/ΝΟΣ-ΜΑΣΤΡΟΓΙΩΡΓΟΣ ΝΙΚ. Ο.Ε.

Σελίδα :11

Περιοδική έκπτωσης : Κυ 31/12/06

Στοιχεία λογαριασμού : 54.00.28.04 Φ.Π.Α. Αγορών παγίων με 19%
Χρονική περίοδος : Πα 01/09/06 ως Κυ 31/12/06

Ημερομην	Παρασ/κό	Αιτιολογία κίνησης	Κίνηση		Προοδευτικά		Υπόλοιπο	
			Χρέωση	Πίστωση	Χρέωση	Πίστωση	Χρέωση	Πίστωση
		Από μεταφορά			38,00	0,00	38,00	
03/09/06	ΤΔΑ 2	ΑΓΟΡΑ ΓΡΑΦΕΙΩΝ SATO	114,00		152,00	0,00	152,00	
07/09/06	ΤΔΑ 4	ΑΓΟΡΑ ΙΧ ΕΠΙΓΕΛΜΑΤΙΚΟΥ ΑΥΤΟΚΙΝΗΤΟΥ	1.900,00		2.052,00	0,00	2.052,00	
		Σύνολα	2.052,00	0,00				

Στοιχεία λογαριασμού : 54.00.29.04 Φ.Π.Α. Δαπανών με 19%
Χρονική περίοδος : Πα 01/09/06 ως Κυ 31/12/06

Ημερομην	Παρασ/κό	Αιτιολογία κίνησης	Κίνηση		Προοδευτικά		Υπόλοιπο	
			Χρέωση	Πίστωση	Χρέωση	Πίστωση	Χρέωση	Πίστωση
		Από μεταφορά			0,00	0,00	0,00	
15/10/06	ΑΠΟΔ.	ΠΛΗΡΩΜΗ ΔΕΗ	28,50		28,50	0,00	28,50	
17/10/06	ΑΠΟΔ.	ΠΛΗΡΩΜΗ ΟΤΕ	9,50		38,00	0,00	38,00	
		Σύνολα	38,00	0,00				

Στοιχεία λογαριασμού : 54.00.70.04 Φ.Π.Α. Πωλήσεων εμπορευμάτων με 19%
Χρονική περίοδος : Πα 01/09/06 ως Κυ 31/12/06

Ημερομην	Παρασ/κό	Αιτιολογία κίνησης	Κίνηση		Προοδευτικά		Υπόλοιπο	
			Χρέωση	Πίστωση	Χρέωση	Πίστωση	Χρέωση	Πίστωση
		Από μεταφορά			0,00	0,00	0,00	
11/09/06	ΤΔΑ 7	ΠΩΛΗΣΗ 2 ΠΛΥΝΤΗΡΙΩΝ		266,00	0,00	266,00		266,00
01/09/06	ΤΔΑ 20	ΠΩΛΗΣΗ 5 ΦΩΤΟΓΡΑΦΙΚΩΝ ΜΗΧΑΝΩΝ		427,50	0,00	693,50		693,50
18/09/06	ΑΛΠ 1	ΠΩΛΗΣΗ 1 ΨΥΓΕΙΟΥ		209,00	0,00	902,50		902,50
11/10/06	ΤΔΑ 10	ΠΩΛΗΣΗ 10 TV 21"		361,00	0,00	1.263,50		1.263,50
02/10/06	ΤΔΑ 11	ΠΩΛΗΣΗ 2 ΨΥΓΕΙΩΝ		418,00	0,00	1.681,50		1.681,50
17/10/06	ΤΔΑ 12	ΠΩΛΗΣΗ 3 ΗΧΟΣΥΣΤΗΜΑΤΩΝ		171,00	0,00	1.852,50		1.852,50
10/10/06	ΤΔΑ 14	ΠΩΛΗΣΗ 7 ΣΥΣΚΕΥΩΝ DVD		332,50	0,00	2.185,00		2.185,00
		Σε μεταφορά			0,00	2.185,00		2.185,00

Καρτέλλα λογαριασμού

ΟΥΡΑΝΟΣ ΚΩΝ/ΝΟΣ-ΜΑΣΤΡΟΓΙΩΡΓΟΣ ΝΙΚ. Ο.Ε.

Σελίδα :12

Ημερομηνία εκτύπωσης : Κυ 31/12/06

Λογαριασμός : 54.00.70.04 Φ.Π.Α. Πωλήσεων εμπορευμάτων με 19%
 Χρονική περίοδος : Πα 01/09/06 ως Κυ 31/12/06

Ημερομην	Παρασ/κό	Αιτιολογία κίνησης	Κίνηση		Προοδευτικά		Υπόλοιπο	
			Χρέωση	Πίστωση	Χρέωση	Πίστωση	Χρέωση	Πίστωση
		Από μεταφορά			0,00	2.185,00		2.185,00
21/10/06	ΤΔΑ 15	ΠΩΛΗΣΗ 3 ΠΛΥΝΤΗΡΙΩΝ		399,00	0,00	2.584,00		2.584,00
23/10/06	ΤΔΑ 16	ΠΩΛΗΣΗ 3 ΨΥΓΕΙΩΝ		627,00	0,00	3.211,00		3.211,00
26/10/06	ΤΔΑ 18	ΠΩΛΗΣΗ 5 ΣΥΣΚΕΥΩΝ DVD		237,50	0,00	3.448,50		3.448,50
28/10/06	ΤΔΑ 19	ΠΩΛΗΣΗ 7 ΦΩΤΟΓΡΑΦΙΚΩΝ ΜΗΧΑΝΩΝ		598,50	0,00	4.047,00		4.047,00
31/11/06	ΑΠ 3	ΠΩΛΗΣΗ 3 ΨΥΓΕΙΩΝ		627,00	0,00	4.674,00		4.674,00
03/11/06	ΤΔΑ 20	ΠΩΛΗΣΗ 5 ΦΩΤΟΓΡΑΦΙΚΩΝ ΜΗΧΑΝΩΝ		427,50	0,00	5.101,50		5.101,50
13/11/06	ΤΔΑ 22	ΠΩΛΗΣΗ 7 Η/Υ		1.786,00	0,00	6.887,50		6.887,50
25/11/06	ΑΠ 4	ΠΩΛΗΣΗ 1 TV 21" & 1 ΣΥΣΚΕΥΗΣ DVD		83,60	0,00	6.971,10		6.971,10
27/11/06	ΑΠ 5	ΠΩΛΗΣΗ 2 Η/Υ & 2 ΗΧΟΣΥΣΤΗΜΑΤΑ		570,00	0,00	7.541,10		7.541,10
20/11/06	ΤΔΑ 23	ΠΩΛΗΣΗ 5 Η/Υ		1.140,00	0,00	8.681,10		8.681,10
03/11/06	ΤΔΑ 24	ΠΩΛΗΣΗ 3 ΠΛΥΝΤΗΡΙΩΝ		399,00	0,00	9.080,10		9.080,10
27/11/06	ΤΔΑ 26	ΠΩΛΗΣΗ 4 ΦΩΤΟΓΡΑΦΙΚΩΝ ΜΗΧΑΝΩΝ		342,00	0,00	9.422,10		9.422,10
04/12/06	ΑΠ 6	ΠΩΛΗΣΗ 3 Η/Υ		684,00	0,00	10.106,10		10.106,10
11/12/06	ΤΔΑ 28	ΠΩΛΗΣΗ 3 Η/Υ		684,00	0,00	10.790,10		10.790,10
16/12/06	ΑΠ 7	ΠΩΛΗΣΗ 2 ΦΩΤΟΓΡΑΦΙΚΩΝ ΜΗΧΑΝΩΝ		171,00	0,00	10.961,10		10.961,10
18/12/06	ΑΠ 8	ΠΩΛΗΣΗ 2 TV		72,20	0,00	11.033,30		11.033,30
20/12/06	ΤΔΑ 29	ΠΩΛΗΣΗ 3 ΨΥΓΕΙΩΝ		627,00	0,00	11.660,30		11.660,30
21/12/06	ΤΔΑ 30	ΠΩΛΗΣΗ 3 Η/Υ		684,00	0,00	12.344,30		12.344,30
23/12/06	ΤΔΑ 31	ΠΩΛΗΣΗ 4 ΠΛΥΝΤΗΡΙΩΝ ΜΕ ΕΠΙΣΤΑΓΗ		532,00	0,00	12.876,30		12.876,30
Σύνολα			0,00	12.876,30				

Λογαριασμός : 61.00.00.01 Αμοιβές & έξοδα συμβολαιογράφων
 Χρονική περίοδος : Πα 01/09/06 ως Κυ 31/12/06

Ημερομην	Παρασ/κό	Αιτιολογία κίνησης	Κίνηση		Προοδευτικά		Υπόλοιπο	
			Χρέωση	Πίστωση	Χρέωση	Πίστωση	Χρέωση	Πίστωση
		Από μεταφορά			0,00	0,00		0,00
01/09/06	ΑΠΩΔ.	ΠΛΗΡΩΜΗ ΕΞΟΔΩΝ ΚΑΤΑΣΤΑΤΙΚΟΥ	2.000,00		2.000,00	0,00		2.000,00
Σύνολα			2.000,00	0,00				

Σε μεταφορά

0,00 0,00 0,00

Καρτέλλα Λογαριασμού

ΟΥΡΑΝΟΣ ΚΩΝ ΝΟΣ-ΜΑΣΤΡΟΓΙΩΡΓΟΣ ΝΙΚ Ο.Ε.

Σελίδα : 13

Περιοδική έκπτωσης : Κω 31/12/06

Τοιχεία λογαριασμού : 62.03.00.00 Τηλεφωνικά - Τηλεγραφικά
 Περιοδική περίοδος : Πα 01/09/06 ως Κω 31/12/06

Ημερομηνία	Παρασ/κό	Αιτιολογία κίνησης	Κίνηση		Προοδευτικά		Υπόλοιπο	
			Χρέωση	Πίστωση	Χρέωση	Πίστωση	Χρέωση	Πίστωση
	Από μεταφορά				0,00	0,00	0,00	
17/10/06	ΑΠΩΔ	ΠΛΗΡΩΜΗ ΣΤΕ	50,00		50,00	0,00	50,00	
Σύνολα			50,00	0,00				

Τοιχεία λογαριασμού : 62.04.00.01 Ενοίκια κτιρίων - τεχνικών έργων
 Περιοδική περίοδος : Πα 01/09/06 ως Κω 31/12/06

Ημερομηνία	Παρασ/κό	Αιτιολογία κίνησης	Κίνηση		Προοδευτικά		Υπόλοιπο	
			Χρέωση	Πίστωση	Χρέωση	Πίστωση	Χρέωση	Πίστωση
	Από μεταφορά				0,00	0,00	0,00	
04/09/06	ΑΠΩΔ 1	ΠΛΗΡΩΜΗ ΕΝΟΙΚΙΟΥ	300,00		300,00	0,00	300,00	
04/10/06	ΑΠΩΔ	ΠΛΗΡΩΜΗ ΕΝΟΙΚΙΟΥ	300,00		600,00	0,00	600,00	
07/11/06	ΑΠΩΔ	ΠΛΗΡΩΜΗ ΕΝΟΙΚΙΟΥ	300,00		900,00	0,00	900,00	
01/12/06	ΑΠΩΔ	ΠΛΗΡΩΜΗ ΕΝΟΙΚΙΟΥ	300,00		1.200,00	0,00	1.200,00	
Σύνολα			1.200,00	0,00				

Τοιχεία λογαριασμού : 62.98.00.00 Φατισμός (πλην ηλεκτρ. ενέργειας παραγ.)
 Περιοδική περίοδος : Πα 01/09/06 ως Κω 31/12/06

Ημερομηνία	Παρασ/κό	Αιτιολογία κίνησης	Κίνηση		Προοδευτικά		Υπόλοιπο	
			Χρέωση	Πίστωση	Χρέωση	Πίστωση	Χρέωση	Πίστωση
	Από μεταφορά				0,00	0,00	0,00	
15/10/06	ΑΠΩΔ	ΠΛΗΡΩΜΗ ΔΕΗ	150,00		150,00	0,00	150,00	
Σύνολα			150,00	0,00				

Σε μεταφορά 0,00 0,00 0,00

Καρτέλλα Λογαριασμού

ΟΥΡΑΝΟΣ ΚΩΝ ΝΟΣ-ΜΑΣΤΡΑΓΙΩΡΓΟΣ Ν Κ Ο Ε

Σελίδα : 14

Περιοχή : Κω 31/ 12/ 06

Τοιχείο Λογαριασμού : 66. 03. 00. 01 Αποσβέσεις λοιπών επιβατικών αυτοκινήτων.
 Περιόδος : Πα 01/ 09/ 06 ως Κω 31/ 12/ 06

Περιοχή	Παρασκό	Αιτιολογία κίνησης	Κίνηση		Προδευτικά		Υπόλοιπο	
			Χρέωση	Πίστωση	Χρέωση	Πίστωση	Χρέωση	Πίστωση
	Από μεταφορά				0,00	0,00	0,00	
31/ 12/ 06	ΑΠΟΣΒΕΣΗ Σ ΑΥΤΟΚΙΝΗΤΟΥ ΜΕ 15%		1.500,00		1.500,00	0,00	1.500,00	
Σύνολο			1.500,00	0,00				

Τοιχείο Λογαριασμού : 66. 04. 00. 00 Αποσβέσεις επί πλωτών οχημάτων.
 Περιόδος : Πα 01/ 09/ 06 ως Κω 31/ 12/ 06

Περιοχή	Παρασκό	Αιτιολογία κίνησης	Κίνηση		Προδευτικά		Υπόλοιπο	
			Χρέωση	Πίστωση	Χρέωση	Πίστωση	Χρέωση	Πίστωση
	Από μεταφορά				0,00	0,00	0,00	
31/ 12/ 06	ΑΠΟΣΒΕΣΗ Σ ΓΡΑΦΕΙΩΝ SATO ΜΕ 20%		120,00		120,00	0,00	120,00	
Σύνολο			120,00	0,00				

Τοιχείο Λογαριασμού : 66. 04. 00. 02 Αποσβέσεις μηχανών γραφείων.
 Περιόδος : Πα 01/ 09/ 06 ως Κω 31/ 12/ 06

Περιοχή	Παρασκό	Αιτιολογία κίνησης	Κίνηση		Προδευτικά		Υπόλοιπο	
			Χρέωση	Πίστωση	Χρέωση	Πίστωση	Χρέωση	Πίστωση
	Από μεταφορά				0,00	0,00	0,00	
31/ 12/ 06	ΑΠΟΣΒΕΣΗ Σ ΤΑΜΕΛΙΚΕΣ ΜΗΧΑΝΕΣ ΜΕ 20%		40,00		40,00	0,00	40,00	
Σύνολο			40,00	0,00				

Τοιχείο Λογαριασμού : 70. 00. 00. 19 Πωλήσεις εμπορευμάτων χονδρικής πώλησης ΦΠΑ 19%.
 Περιόδος : Πα 01/ 09/ 06 ως Κω 31/ 12/ 06

Περιοχή	Παρασκό	Αιτιολογία κίνησης	Κίνηση		Προδευτικά		Υπόλοιπο	
			Χρέωση	Πίστωση	Χρέωση	Πίστωση	Χρέωση	Πίστωση
	Από μεταφορά				0,00	0,00	0,00	

Καρτέλλα Λογαριασμού

ΟΥΡΑΝΟΣ ΚΩΝ ΝΟΣ-ΜΑΣΤΡΑΤΙΩΡΓΟΣ Ν Κ Ο Ε

Σελίδα : 15

Περιοδική έκπτωσης : Κω 31/12/06

Τοιχεία λογαριασμού : 70.00.00.19 Πωλήσεις εμπορευμάτων χονδρικής ΦΠΑ 19%
 Περιοδική περίοδος : Πα 01/09/06 ως Κω 31/12/06

Ημερομηνία	Παρασ/κό	Αιτιολογία κίνησης	Κίνηση		Προδευτικά		Υπόλοιπο	
			Χρέωση	Πίστωση	Χρέωση	Πίστωση	Χρέωση	Πίστωση
		Από μεταφορά			0,00	1.400,00		1.400,00
01/09/06	ΤΔΑ 20	ΠΩΛΗΣΗ 5 ΦΩΤΟΓΡΑΦΙΚΩΝ ΜΗΧΑΝΩΝ		2.250,00	0,00	3.650,00		3.650,00
01/10/06	ΤΔΑ 10	ΠΩΛΗΣΗ 10 TV 21"		1.900,00	0,00	5.550,00		5.550,00
02/10/06	ΤΔΑ 11	ΠΩΛΗΣΗ 2 ΨΗΓΕΩΝ		2.200,00	0,00	7.750,00		7.750,00
07/10/06	ΤΔΑ 12	ΠΩΛΗΣΗ 3 ΗΧΟΣΥΣΤΗΜΑΤΩΝ		900,00	0,00	8.650,00		8.650,00
09/10/06	ΤΔΑ 14	ΠΩΛΗΣΗ 7 ΣΥΣΚΕΥΩΝ DVD		1.750,00	0,00	10.400,00		10.400,00
11/10/06	ΤΔΑ 15	ΠΩΛΗΣΗ 3 ΠΛΥΝΤΗΡΙΩΝ		2.100,00	0,00	12.500,00		12.500,00
23/10/06	ΤΔΑ 16	ΠΩΛΗΣΗ 3 ΨΗΓΕΩΝ		3.300,00	0,00	15.800,00		15.800,00
26/10/06	ΤΔΑ 18	ΠΩΛΗΣΗ 5 ΣΥΣΚΕΥΩΝ DVD		1.250,00	0,00	17.050,00		17.050,00
28/10/06	ΤΔΑ 19	ΠΩΛΗΣΗ 7 ΦΩΤΟΓΡΑΦΙΚΩΝ ΜΗΧΑΝΩΝ		3.150,00	0,00	20.200,00		20.200,00
03/11/06	ΤΔΑ 20	ΠΩΛΗΣΗ 5 ΦΩΤΟΓΡΑΦΙΚΩΝ ΜΗΧΑΝΩΝ		2.250,00	0,00	22.450,00		22.450,00
03/11/06	ΤΔΑ 22	ΠΩΛΗΣΗ 7 ΗΥ		9.400,00	0,00	31.850,00		31.850,00
20/11/06	ΤΔΑ 23	ΠΩΛΗΣΗ 5 ΗΥ		6.000,00	0,00	37.850,00		37.850,00
23/11/06	ΤΔΑ 24	ΠΩΛΗΣΗ 3 ΠΛΥΝΤΗΡΙΩΝ		2.100,00	0,00	39.950,00		39.950,00
27/11/06	ΤΔΑ 26	ΠΩΛΗΣΗ 4 ΦΩΤΟΓΡΑΦΙΚΩΝ ΜΗΧΑΝΩΝ		1.800,00	0,00	41.750,00		41.750,00
11/12/06	ΤΔΑ 28	ΠΩΛΗΣΗ 3 ΗΥ		3.600,00	0,00	45.350,00		45.350,00
20/12/06	ΤΔΑ 29	ΠΩΛΗΣΗ 3 ΨΗΓΕΩΝ		3.300,00	0,00	48.650,00		48.650,00
21/12/06	ΤΔΑ 30	ΠΩΛΗΣΗ 3 ΗΥ		3.600,00	0,00	52.250,00		52.250,00
23/12/06	ΤΔΑ 31	ΠΩΛΗΣΗ 4 ΠΛΥΝΤΗΡΙΩΝ ΜΕ ΕΠΙΤΑΓΗ		2.800,00	0,00	55.050,00		55.050,00
		Σύνολα		0,00		55.050,00		

Τοιχεία λογαριασμού : 70.00.10.19 Πωλήσεις εμπορευμάτων λιανικής ΦΠΑ 19%
 Περιοδική περίοδος : Πα 01/09/06 ως Κω 31/12/06

Ημερομηνία	Παρασ/κό	Αιτιολογία κίνησης	Κίνηση		Προδευτικά		Υπόλοιπο	
			Χρέωση	Πίστωση	Χρέωση	Πίστωση	Χρέωση	Πίστωση
		Από μεταφορά			0,00	0,00		0,00
18/09/06	ΑΠ1 1	ΠΩΛΗΣΗ 1 ΨΗΓΕΟΥ		1.100,00	0,00	1.100,00		1.100,00
01/11/06	ΑΠ1 3	ΠΩΛΗΣΗ 3 ΨΗΓΕΩΝ		3.300,00	0,00	4.400,00		4.400,00
05/11/06	ΑΠ1 4	ΠΩΛΗΣΗ 1 TV 21" & 1 ΣΥΣΚΕΥΗ DVD		440,00	0,00	4.840,00		4.840,00
17/11/06	ΑΠ1 5	ΠΩΛΗΣΗ 2 ΗΥ & 2 ΗΧΟΣΥΣΤΗΜΑΤΑ		3.000,00	0,00	7.840,00		7.840,00
04/12/06	ΑΠ1 6	ΠΩΛΗΣΗ 3 ΗΥ		3.600,00	0,00	11.440,00		11.440,00
06/12/06	ΑΠ1 7	ΠΩΛΗΣΗ 2 ΦΩΤΟΓΡΑΦΙΚΩΝ ΜΗΧΑΝΩΝ		900,00	0,00	12.340,00		12.340,00
		Σε μεταφορά			0,00	12.340,00		12.340,00

Καρτέλλα Λογαριασμού

ΟΥΡΑΝΟΣ ΚΑΝ ΝΟΣ-ΜΑΣΤΡΟΓΙΩΡΓΟΣ Ν Κ Ο Ε

Σελίδα : 16

Περιοδική εκτύπωση : Κω 31/12/06

Τοιχείο λογαριασμού : 70.00.10.19 Πωλήσεις εμπορευμάτων λιανικής ΦΠΑ 19%
 χρονική περίοδος : Για 01/09/06 ως Κω 31/12/06

Περιοδική	Παρασ/κό	Αιτιολογία κίνησης	Κίνηση		Προοδευτικά		Υπόλοιπο	
			Χρέωση	Πίστωση	Χρέωση	Πίστωση	Χρέωση	Πίστωση
	Από μεταφορά				0,00	12.340,00		12.340,00
31/12/06	Α/Π 8	ΠΩΛΗΣΗ 2 TV		380,00	0,00	12.720,00		12.720,00
Σύνολο			0,00	12.720,00				

ΛΟΓΙΣΤΙΚΕΣ ΕΓΓΡΑΦΕΣ
ΤΕΛΟΥΣ ΧΡΗΣΗΣ
ΓΕΝΙΚΟ ΚΑΘΟΛΙΚΟ
ΙΣΟΖΥΓΙΟ ΛΟΓΑΡΙΑΣΜΩΝ
ΚΑΡΤΕΛΕΣ ΛΟΓΑΡΙΑΣΜΩΝ

Γενικό Ημερολόγιο

ΟΥΡΑΝΟΣ Κ.-ΜΑΣΤΡΟΓΙΩΡΓΟΣ Ν. ΟΕ

Σελίδα :1

Περιοδικότητα έκτύπωσης : Τε 27/12/06

Περιοδ.	Παρασ/κό	Κωδικός	Περιγραφή λογαριασμού	ΚΚ	Αιτιολογία κίνησης	Χρέωση	Πίστωση
			Από μεταφορά			0,00	0,00
31/12/06		80.00.00.00	Λογαριασμός Γενικής Εκμεταλλεύσεως	22	ΜΕΤΑΦΟΡΑ ΑΓΟΡΩΝ ΧΡΗΣΗΣ ΣΤΗ ΓΕΝ.ΕΚΜΕΤΑΛ.	40.900,00	
31/12/06		20.00.01.19	ΑΓΟΡΕΣ ΕΜΠΟΡΕΥΜΑΤΩΝ ΜΕ ΦΠΑ 19%	22	ΜΕΤΑΦΟΡΑ ΑΓΟΡΩΝ ΧΡΗΣΗΣ ΣΤΗ ΓΕΝ.ΕΚΜΕΤΑΛ.		40.900,00
31/12/06		61.00.00.01	Αμοιβές & έξοδα συμβολαιογράφων	22	ΜΕΤΑΦΟΡΑ ΕΞΟΔΩΝ ΣΤΗ ΓΕΝ.ΕΚΜΕΤΑΛΕΥΣΗ		2.000,00
31/12/06		62.03.00.00	Τηλεφωνικά - Τηλεγραφικά	22	ΜΕΤΑΦΟΡΑ ΕΞΟΔΩΝ ΣΤΗ ΓΕΝ.ΕΚΜΕΤΑΛΕΥΣΗ		50,00
31/12/06		62.04.00.01	Ενοίκια κτιρίων - τεχνικών έργων	22	ΜΕΤΑΦΟΡΑ ΕΞΟΔΩΝ ΣΤΗ ΓΕΝ.ΕΚΜΕΤΑΛΕΥΣΗ		1.200,00
31/12/06		62.98.00.00	Φωτισμός (πλην ηλεκτρ.ενέργειας παραγ.)	22	ΜΕΤΑΦΟΡΑ ΕΞΟΔΩΝ ΣΤΗ ΓΕΝ.ΕΚΜΕΤΑΛΕΥΣΗ		150,00
31/12/06		66.03.00.01	Αποσβέσεις λοιπών επιβατικών αυτοκινήτ.	22	ΜΕΤΑΦΟΡΑ ΕΞΟΔΩΝ ΣΤΗ ΓΕΝ.ΕΚΜΕΤΑΛΕΥΣΗ		1.500,00
31/12/06		66.04.00.00	Αποσβέσεις επίπλων	22	ΜΕΤΑΦΟΡΑ ΕΞΟΔΩΝ ΣΤΗ ΓΕΝ.ΕΚΜΕΤΑΛΕΥΣΗ		120,00
31/12/06		66.04.00.02	Αποσβέσεις μηχανών γραφείων	22	ΜΕΤΑΦΟΡΑ ΕΞΟΔΩΝ ΣΤΗ ΓΕΝ.ΕΚΜΕΤΑΛΕΥΣΗ		40,00
31/12/06		80.00.00.00	Λογαριασμός Γενικής Εκμεταλλεύσεως	22	ΜΕΤΑΦΟΡΑ ΕΞΟΔΩΝ ΣΤΗ ΓΕΝ.ΕΚΜΕΤΑΛΕΥΣΗ	5.060,00	
31/12/06		70.00.00.19	ΠΩΛΗΣΕΙΣ ΕΜΠΟΡΕΥΜΑΤΩΝ ΧΟΝΔΡ. ΜΕ ΦΠΑ 19%	22	ΜΕΤΑΦΟΡΑ ΕΞΟΔΩΝ ΣΤΗ ΓΕΝ.ΕΚΜΕΤΑΛΕΥΣΗ	55.050,00	
31/12/06		70.00.10.19	ΠΩΛΗΣΕΙΣ ΕΜΠΟΡΕΥΜΑΤΩΝ ΛΙΑΝΙΚ.ΜΕ ΦΠΑ 19%	22	ΜΕΤΑΦΟΡΑ ΕΞΟΔΩΝ ΣΤΗ ΓΕΝ.ΕΚΜΕΤΑΛΕΥΣΗ	12.720,00	
31/12/06		80.00.00.00	Λογαριασμός Γενικής Εκμεταλλεύσεως	22	ΜΕΤΑΦΟΡΑ ΕΞΟΔΩΝ ΣΤΗ ΓΕΝ.ΕΚΜΕΤΑΛΕΥΣΗ		67.770,00
31/12/06		80.02.00.00	Έξοδα Διοικητικής λειτουργίας	22	ΜΕΤΑΦΟΡΑ ΕΞΟΔΩΝ ΜΗ ΠΡΟΣΔΙΟΡ.ΑΠΟΤΕΛΕΣΜΑΤ	1.750,00	
31/12/06		80.02.02.00	ΕΞΟΔΑ ΛΕΙΤΟΥΡΓΙΑΣ ΔΙΑΘΕΣΗΣ	22	ΜΕΤΑΦΟΡΑ ΕΞΟΔΩΝ ΜΗ ΠΡΟΣΔΙΟΡ.ΑΠΟΤΕΛΕΣΜΑΤ	2.160,00	
31/12/06		80.02.06.00	ΕΞΟΔΑ ΧΡΗΜ/ΚΗΣ ΛΕΙΤΟΥΡΓΙΑΣ	22	ΜΕΤΑΦΟΡΑ ΕΞΟΔΩΝ ΜΗ ΠΡΟΣΔΙΟΡ.ΑΠΟΤΕΛΕΣΜΑΤ	1.150,00	
31/12/06		80.01.00.01	Μικτά κέρδη εκμεταλλεύσεως	22	ΜΕΤΑΦΟΡΑ ΕΞΟΔΩΝ ΜΗ ΠΡΟΣΔΙΟΡ.ΑΠΟΤΕΛΕΣΜΑΤ		5.060,00
31/12/06		80.01.00.01	Μικτά κέρδη εκμεταλλεύσεως	22	ΜΕΤΑΦΟΡΑ ΜΙΚΤΟΥ ΚΕΡΔΟΥΣ ΣΕ ΑΠΟΤ.ΧΡΗΣΗΣ	26.870,00	
31/12/06		86.00.00.00	Μικτά αποτελέσματα εκμεταλλεύσεως	22	ΜΕΤΑΦΟΡΑ ΜΙΚΤΟΥ ΚΕΡΔΟΥΣ ΣΕ ΑΠΟΤ.ΧΡΗΣΗΣ		26.870,00
31/12/06		86.00.02.00	Έξοδα Διοικητικής λειτουργίας	22	ΜΕΤΑΦΟΡΑ ΕΞΟΔΩΝ ΜΙΚΤΩΝ ΣΕ ΑΠΟΤ.ΧΡΗΣΗΣ	1.750,00	
31/12/06		80.02.00.00	Έξοδα Διοικητικής λειτουργίας	22	ΜΕΤΑΦΟΡΑ ΕΞΟΔΩΝ ΜΙΚΤΩΝ ΣΕ ΑΠΟΤ.ΧΡΗΣΗΣ		1.750,00
31/12/06		86.00.04.00	Έξοδα λειτουργίας διαθέσεως	22	ΜΕΤΑΦΟΡΑ ΕΞΟΔΩΝ ΜΙΚΤΩΝ ΣΕ ΑΠΟΤ.ΧΡΗΣΗΣ	2.160,00	
31/12/06		80.02.02.00	ΕΞΟΔΑ ΛΕΙΤΟΥΡΓΙΑΣ ΔΙΑΘΕΣΗΣ	22	ΜΕΤΑΦΟΡΑ ΕΞΟΔΩΝ ΜΙΚΤΩΝ ΣΕ ΑΠΟΤ.ΧΡΗΣΗΣ		2.160,00
31/12/06		86.00.09.00	Χρεωστικοί τόκοι & συναφή έξοδα	22	ΜΕΤΑΦΟΡΑ ΕΞΟΔΩΝ ΜΙΚΤΩΝ ΣΕ ΑΠΟΤ.ΧΡΗΣΗΣ	1.150,00	
31/12/06		80.02.06.00	ΕΞΟΔΑ ΧΡΗΜ/ΚΗΣ ΛΕΙΤΟΥΡΓΙΑΣ	22	ΜΕΤΑΦΟΡΑ ΕΞΟΔΩΝ ΜΙΚΤΩΝ ΣΕ ΑΠΟΤ.ΧΡΗΣΗΣ		1.150,00
31/12/06		86.00.00.00	Μικτά αποτελέσματα εκμεταλλεύσεως	22	ΜΕΤΑΦΟΡΑ ΛΟΓ.ΑΠΟΤ.ΧΡΗΣΗΣ ΣΕ ΚΑΘ.ΚΕΡΔΗ	26.870,00	
31/12/06		86.99.00.00	Καθαρά αποτελέσματα χρήσεως	22	ΜΕΤΑΦΟΡΑ ΛΟΓ.ΑΠΟΤ.ΧΡΗΣΗΣ ΣΕ ΚΑΘ.ΚΕΡΔΗ		26.870,00
31/12/06		86.99.00.00	Καθαρά αποτελέσματα χρήσεως	22	ΜΕΤΑΦΟΡΑ ΛΟΓ.ΑΠΟΤ.ΧΡΗΣΗΣ ΣΕ ΚΑΘ.ΚΕΡΔΗ	1.750,00	
31/12/06		86.00.02.00	Έξοδα Διοικητικής λειτουργίας	22	ΜΕΤΑΦΟΡΑ ΛΟΓ.ΑΠΟΤ.ΧΡΗΣΗΣ ΣΕ ΚΑΘ.ΚΕΡΔΗ		1.750,00
31/12/06		86.99.00.00	Καθαρά αποτελέσματα χρήσεως	22	ΜΕΤΑΦΟΡΑ ΛΟΓ.ΑΠΟΤ.ΧΡΗΣΗΣ ΣΕ ΚΑΘ.ΚΕΡΔΗ	2.160,00	
31/12/06		86.00.04.00	Έξοδα λειτουργίας διαθέσεως	22	ΜΕΤΑΦΟΡΑ ΛΟΓ.ΑΠΟΤ.ΧΡΗΣΗΣ ΣΕ ΚΑΘ.ΚΕΡΔΗ		2.160,00
31/12/06		86.99.00.00	Καθαρά αποτελέσματα χρήσεως	22	ΜΕΤΑΦΟΡΑ ΛΟΓ.ΑΠΟΤ.ΧΡΗΣΗΣ ΣΕ ΚΑΘ.ΚΕΡΔΗ	1.150,00	
31/12/06		86.00.09.00	Χρεωστικοί τόκοι & συναφή έξοδα	22	ΜΕΤΑΦΟΡΑ ΛΟΓ.ΑΠΟΤ.ΧΡΗΣΗΣ ΣΕ ΚΑΘ.ΚΕΡΔΗ		1.150,00
31/12/06		86.99.00.00	Καθαρά αποτελέσματα χρήσεως	22	ΜΕΤΑΦΟΡΑ ΚΑΘ.ΚΕΡΔΩΝ ΣΕ ΑΠΟΤ.ΠΡΟΣ ΔΙΑΘΕΣ	21.810,00	
31/12/06		88.00.00.00	Καθαρά κέρδη χρήσεως	22	ΜΕΤΑΦΟΡΑ ΚΑΘ.ΚΕΡΔΩΝ ΣΕ ΑΠΟΤ.ΠΡΟΣ ΔΙΑΘΕΣ		21.810,00
31/12/06		80.00.00.00	Λογαριασμός Γενικής Εκμεταλλεύσεως	22	ΜΕΤΑΦΟΡΑ ΚΕΡΔΟΥΣ ΕΚΜΕΤ.80.00 ΣΕ 80.01	21.810,00	
31/12/06		80.01.00.01	Μικτά κέρδη εκμεταλλεύσεως	22	ΜΕΤΑΦΟΡΑ ΚΕΡΔΟΥΣ ΕΚΜΕΤ.80.00 ΣΕ 80.01		21.810,00
			Σύνολα ημέρας			226.270,00	226.270,00
			Σε μεταφορά			226.270,00	226.270,00
			Από μεταφορά			0,00	0,00
			Σύνολα περιόδου			226.270,00	226.270,00
			Σε μεταφορά			226.270,00	226.270,00

ΦΥΛΛΟ ΜΕΡΙΣΜΟΥ ΔΑΠΑΝΩΝ

ΛΟΓ/ΣΜΟΣ	ΣΥΝΟΛΟ	ΕΞΟΔΑ ΔΙΟΙΚΗΤΙΚΗΣ ΛΕΙΤΟΥΡΓΙΑΣ	ΕΞΟΔΑ ΛΕΙΤΟΥΡΓΙΑΣ ΔΙΑΘΕΣΗΣ	ΕΞΟΔΑ ΧΡΗΜ/ΚΗΣ ΛΕΙΤΟΥΡΓΙΑΣ
61	2.000	300	1.000	700
62	1.400	150	800	450
66	1.660	1.300	360	
ΣΥΝΟΛΟ		1.750	2.160	1.150

Γενικό Καθολικό

ΟΥΡΑΝΟΣ Κ.-ΜΑΣΤΡΟΓΙΩΡΓΟΣ Ν. ΟΕ

Σελίδα :1

Ημερομηνία εκτύπωσης : Κυ 31/12/06

Κίνηση περιόδου : Κλείσιμο

Υπόλοιπο

Α.Α.	Κωδικός	Περιγραφή λογαριασμού	Ημερομην	Περιγραφή κίνησης	Χρέωση	Υπόλοιπο		Πίστωση
						Πίστωση	Χρέωση	
1	20	ΕΜΠΟΡΕΥΜΑΤΑ	Μεταφορά 31/12/06	22 Ισολογισμού	0,00 0,00	0,00 40.900,00	0,00	40.900,00
				Μηνός	0,00	40.900,00		40.900,00
				Σύνολα	0,00	40.900,00		40.900,00
2	61	ΑΜΟΙΒΕΣ ΚΑΙ ΕΞΟΔΑ ΤΡΙΤΩΝ	Μεταφορά 31/12/06	22 Ισολογισμού	0,00 0,00	0,00 2.000,00	0,00	2.000,00
				Μηνός	0,00	2.000,00		2.000,00
				Σύνολα	0,00	2.000,00		2.000,00
3	62	ΠΑΡΟΧΕΣ ΤΡΙΤΩΝ	Μεταφορά 31/12/06	22 Ισολογισμού	0,00 0,00	0,00 1.400,00	0,00	1.400,00
				Μηνός	0,00	1.400,00		1.400,00
				Σύνολα	0,00	1.400,00		1.400,00
4	66	ΑΓΟΣΒ.ΠΑΓΙΩΝ ΣΤΟΙΧ.ΕΝΣΩΜ.ΣΤΟ ΛΕΙΤ.ΚΟΣΤ.	Μεταφορά 31/12/06	22 Ισολογισμού	0,00 0,00	0,00 1.660,00	0,00	1.660,00
				Μηνός	0,00	1.660,00		1.660,00
				Σύνολα	0,00	1.660,00		1.660,00
5	70	ΠΩΛΗΣΕΙΣ ΕΜΠΟΡΕΥΜΑΤΩΝ	Μεταφορά 31/12/06	22 Ισολογισμού	0,00 67.770,00	0,00 0,00	0,00 67.770,00	
				Μηνός	67.770,00	0,00	67.770,00	
				Σύνολα	67.770,00	0,00	67.770,00	
6	80	ΓΕΝΙΚΗ ΕΚΜΕΤΑΛΛΕΥΣΗ	Μεταφορά 31/12/06	22 Ισολογισμού	0,00 99.700,00	0,00 99.700,00	0,00 0,00	
				Μηνός	99.700,00	99.700,00	0,00	
				Σύνολα	99.700,00	99.700,00	0,00	
				Σε μεταφορά	167.470,00	145.660,00	21.810,00	

Γενικό Καθολικό

ΟΥΡΑΝΟΣ Κ. -ΜΑΣΤΡΟΓΙΩΡΓΟΣ Ν. ΟΕ

Σελίδα :2

Ημερομηνία εκτύπωσης : Κυ 31/12/06

Κίνηση περιόδου : Κλείσιμο

Υπόλοιπο

Α.Α.	Κωδικός	Περιγραφή λογαριασμού	Ημερομην	Περιγραφή κίνησης	Χρέωση	Υπόλοιπο		Πίστωση
						Χρέωση	Πίστωση	
				Από μεταφορά	167.470,00	145.660,00	21.810,00	
7	86	ΑΠΟΤΕΛΕΣΜΑΤΑ ΧΡΗΣΕΩΣ	Μεταφορά		0,00	0,00	0,00	
			31/12/06	22 Ισολογισμού	58.800,00	58.800,00	0,00	
				Μηνός	58.800,00	58.800,00	0,00	
				Σύνολα	58.800,00	58.800,00	0,00	
8	88	ΑΠΟΤΕΛΕΣΜΑΤΑ ΠΡΟΣ ΔΙΑΘΕΣΗ	Μεταφορά		0,00	0,00	0,00	
			31/12/06	22 Ισολογισμού	0,00	21.810,00		21.810,00
				Μηνός	0,00	21.810,00		21.810,00
				Σύνολα	0,00	21.810,00		21.810,00
				Μηνός	226.270,00	226.270,00	0,00	
				Σύνολα	226.270,00	226.270,00	0,00	

Ισοζύγιο λογιστικής

ΟΥΡΑΝΟΣ Κ.-ΜΑΣΤΡΟΓΙΩΡΓΟΣ Ν. ΟΕ

Σελίδα :1

Περιοδική εκτύπωση : Κυ 31/12/06

Κύηση περιόδου : Κλείσιμο

Α.	Κωδικός	Περιγραφή λογαριασμού	Απαγραφή		Κίνηση μηνός		Προσδευτικά		Υπόλοιπο	
			Χρέωση	Πίστωση	Χρέωση	Πίστωση	Χρέωση	Πίστωση	Χρέωση	Πίστωση
	1 20	ΕΜΠΟΡΕΥΜΑΤΑ	0,00	0,00	0,00	40.900,00	0,00	40.900,00		40.900,00
	2 20.00	Αποθέματα Εμπορευμάτων	0,00	0,00	0,00	40.900,00	0,00	40.900,00		40.900,00
	3 20.00.01	Αγορές Εμπορευμάτων	0,00	0,00	0,00	40.900,00	0,00	40.900,00		40.900,00
	4 20.00.01.19	ΑΓΟΡΕΣ ΕΜΠΟΡΕΥΜΑΤΩΝ ΜΕ ΦΠΑ 19%	0,00	0,00	0,00	40.900,00	0,00	40.900,00		40.900,00
	5 61	ΑΜΟΙΒΕΣ ΚΑΙ ΕΞΟΔΑ ΤΡΙΤΩΝ	0,00	0,00	0,00	2.000,00	0,00	2.000,00		2.000,00
	6 61.00	Αμοιβές & έξοδα υποκ.σε παρακρ.φορ.εισ.	0,00	0,00	0,00	2.000,00	0,00	2.000,00		2.000,00
	7 61.00.00	Αμοιβές & έξοδα υποκ.σε παρακρ.φορ.εισ.	0,00	0,00	0,00	2.000,00	0,00	2.000,00		2.000,00
	8 61.00.00.01	Αμοιβές & έξοδα συμβολατογράφων	0,00	0,00	0,00	2.000,00	0,00	2.000,00		2.000,00
	9 62	ΠΑΡΟΧΕΣ ΤΡΙΤΩΝ	0,00	0,00	0,00	1.400,00	0,00	1.400,00		1.400,00
	10 62.03	Τηλεπικοινωνίες	0,00	0,00	0,00	50,00	0,00	50,00		50,00
	11 62.03.00	Τηλεπικοινωνίες	0,00	0,00	0,00	50,00	0,00	50,00		50,00
	12 62.03.00.00	Τηλεφωνικά - Τηλεγραφικά	0,00	0,00	0,00	50,00	0,00	50,00		50,00
	13 62.04	Ενοίκια	0,00	0,00	0,00	1.200,00	0,00	1.200,00		1.200,00
	14 62.04.00	Ενοίκια	0,00	0,00	0,00	1.200,00	0,00	1.200,00		1.200,00
	15 62.04.00.01	Ενοίκια κτιρίων - τεχνικών έργων	0,00	0,00	0,00	1.200,00	0,00	1.200,00		1.200,00
	16 62.98	Λοιπές παροχές τρίτων	0,00	0,00	0,00	150,00	0,00	150,00		150,00
	17 62.98.00	Λοιπές παροχές τρίτων	0,00	0,00	0,00	150,00	0,00	150,00		150,00
	18 62.98.00.00	Φωτισμός (πλην ηλεκτρ.ενέργειας παραγ.)	0,00	0,00	0,00	150,00	0,00	150,00		150,00
	19 66	ΑΠΟΣΒ.ΠΑΓΙΩΝ ΣΤΟΙΧ.ΕΝΣΩΜ.ΣΤΟ ΛΕΙΤ.ΚΟΣΤ.	0,00	0,00	0,00	1.660,00	0,00	1.660,00		1.660,00
	20 66.03	Αποσβέσεις μεταφορικών μέσων	0,00	0,00	0,00	1.500,00	0,00	1.500,00		1.500,00
	21 66.03.00	Αποσβέσεις μεταφορικών μέσων	0,00	0,00	0,00	1.500,00	0,00	1.500,00		1.500,00
		Σε μεταφορά	0,00	0,00	0,00	44.300,00	0,00	44.300,00	0,00	44.300,00

Καρτέλλα Λογαριασμού

ΟΥΡΑΝΟΣ Κ.-ΜΑΣΤΡΟΓΙΩΡΓΟΣ Ν. ΟΕ

Σελίδα :1

Περιοδική εκτύπωση : Τε 27/12/06

Τοιχεία λογαριασμού : 20.00.01.19 ΑΓΟΡΕΣ ΕΜΠΟΡΕΥΜΑΤΩΝ ΜΕ ΦΠΑ 19%
 Περιοδική περίοδος : Κυ 31/12/06 ως Κυ 31/12/06

Περιοδική	Παρασ/κό	Αιτιολογία κίνησης	Κίνηση		Προοδευτικά		Υπόλοιπο	
			Χρέωση	Πίστωση	Χρέωση	Πίστωση	Χρέωση	Πίστωση
31/12/06	Από μεταφορά	ΜΕΤΑΦΟΡΑ ΑΓΟΡΩΝ ΧΡΗΣΗΣ ΣΤΗ ΓΕΝ.ΕΚΜΕΤΑΛ.		40.900,00	0,00	0,00	0,00	40.900,00
			0,00	40.900,00				
	Σύνολα		0,00	40.900,00				

Τοιχεία λογαριασμού : 61.00.00.01 Αμοιβές & έξοδα συμβολαιογράφων
 Περιοδική περίοδος : Κυ 31/12/06 ως Κυ 31/12/06

Περιοδική	Παρασ/κό	Αιτιολογία κίνησης	Κίνηση		Προοδευτικά		Υπόλοιπο	
			Χρέωση	Πίστωση	Χρέωση	Πίστωση	Χρέωση	Πίστωση
31/12/06	Από μεταφορά	ΜΕΤΑΦΟΡΑ ΕΞΟΔΩΝ ΣΤΗ ΓΕΝ.ΕΚΜΕΤΑΛΛΕΥΣΗ		2.000,00	0,00	0,00	0,00	2.000,00
			0,00	2.000,00				
	Σύνολα		0,00	2.000,00				

Τοιχεία λογαριασμού : 62.03.00.00 Τηλεφωνικά - Τηλεγραφικά
 Περιοδική περίοδος : Κυ 31/12/06 ως Κυ 31/12/06

Περιοδική	Παρασ/κό	Αιτιολογία κίνησης	Κίνηση		Προοδευτικά		Υπόλοιπο	
			Χρέωση	Πίστωση	Χρέωση	Πίστωση	Χρέωση	Πίστωση
31/12/06	Από μεταφορά	ΜΕΤΑΦΟΡΑ ΕΞΟΔΩΝ ΣΤΗ ΓΕΝ.ΕΚΜΕΤΑΛΛΕΥΣΗ		50,00	0,00	0,00	0,00	50,00
			0,00	50,00				
	Σύνολα		0,00	50,00				

Τοιχεία λογαριασμού : 62.04.00.01 Ενοίκια κτιρίων - τεχνικών έργων
 Περιοδική περίοδος : Κυ 31/12/06 ως Κυ 31/12/06

Περιοδική	Παρασ/κό	Αιτιολογία κίνησης	Κίνηση		Προοδευτικά		Υπόλοιπο	
			Χρέωση	Πίστωση	Χρέωση	Πίστωση	Χρέωση	Πίστωση
	Από μεταφορά				0,00	0,00	0,00	

Καρτέλλα Λογαριασμού

ΟΥΡΑΝΟΣ Κ.-ΜΑΣΤΡΟΓΙΩΡΓΟΣ Ν. ΟΕ

Σελίδα :2

Ημερομηνία εκτύπωσης : Τε 27/12/06

Στοιχεία λογαριασμού : 62.98.00.00 Φωτισμός (πλην ηλεκτρ.ενέργειας παραγ.)

Χρονική περίοδος : Κυ 31/12/06 ως Κυ 31/12/06

Ημερομην	Παρασ/κό	Αιτιολογία κίνησης	Κίνηση		Προοδευτικά		Υπόλοιπο	
			Χρέωση	Πίστωση	Χρέωση	Πίστωση	Χρέωση	Πίστωση
	Από μεταφορά				0,00	0,00	0,00	
31/12/06		ΜΕΤΑΦΟΡΑ ΕΞΟΔΩΝ ΣΤΗ ΓΕΝ.ΕΚΜΕΤΑΛΛΕΥΣΗ		150,00	0,00	150,00		150,00
	Σύνολα		0,00	150,00				

Στοιχεία λογαριασμού : 66.03.00.01 Αποσβέσεις λοιπών επιβατικών αυτοκινήτ.

Χρονική περίοδος : Κυ 31/12/06 ως Κυ 31/12/06

Ημερομην	Παρασ/κό	Αιτιολογία κίνησης	Κίνηση		Προοδευτικά		Υπόλοιπο	
			Χρέωση	Πίστωση	Χρέωση	Πίστωση	Χρέωση	Πίστωση
	Από μεταφορά				0,00	0,00	0,00	
31/12/06		ΜΕΤΑΦΟΡΑ ΕΞΟΔΩΝ ΣΤΗ ΓΕΝ.ΕΚΜΕΤΑΛΛΕΥΣΗ		1.500,00	0,00	1.500,00		1.500,00
	Σύνολα		0,00	1.500,00				

Στοιχεία λογαριασμού : 66.04.00.00 Αποσβέσεις επίπλων

Χρονική περίοδος : Κυ 31/12/06 ως Κυ 31/12/06

Ημερομην	Παρασ/κό	Αιτιολογία κίνησης	Κίνηση		Προοδευτικά		Υπόλοιπο	
			Χρέωση	Πίστωση	Χρέωση	Πίστωση	Χρέωση	Πίστωση
	Από μεταφορά				0,00	0,00	0,00	
31/12/06		ΜΕΤΑΦΟΡΑ ΕΞΟΔΩΝ ΣΤΗ ΓΕΝ.ΕΚΜΕΤΑΛΛΕΥΣΗ		120,00	0,00	120,00		120,00
	Σύνολα		0,00	120,00				

Στοιχεία λογαριασμού : 66.04.00.02 Αποσβέσεις μηχανών γραφείων

Χρονική περίοδος : Κυ 31/12/06 ως Κυ 31/12/06

Ημερομην	Παρασ/κό	Αιτιολογία κίνησης	Κίνηση		Προοδευτικά		Υπόλοιπο	
			Χρέωση	Πίστωση	Χρέωση	Πίστωση	Χρέωση	Πίστωση
	Από μεταφορά				0,00	0,00	0,00	

Καρτέλλα Λογαριασμού

ΟΥΡΑΝΟΣ Κ.-ΜΑΣΤΡΟΓΙΩΡΓΟΣ Ν. ΟΕ

Σελίδα :3

Ημερομηνία εκτύπωσης : Τε 27/12/06

Τοιχεία λογαριασμού : 70.00.00.19 ΠΩΛΗΣΕΙΣ ΕΜΠΟΡΕΥΜΑΤΩΝ ΧΟΝΔΡ. ΜΕ ΦΠΑ 19%

Χρονική περίοδος : Κυ 31/12/06 ως Κυ 31/12/06

Ημερομην	Παρασ/κό	Αιτιολογία κίνησης	Κίνηση		Προοδευτικά		Υπόλοιπο	
			Χρέωση	Πίστωση	Χρέωση	Πίστωση	Χρέωση	Πίστωση
	Από μεταφορά				0,00	0,00	0,00	
31/12/06		ΜΕΤΑΦΟΡΑ ΕΞΟΔΩΝ ΣΤΗ ΓΕΝ.ΕΚΜΕΤΑΛΛΕΥΣΗ	55.050,00		55.050,00	0,00	55.050,00	
	Σύνολα		55.050,00	0,00				

Τοιχεία λογαριασμού : 70.00.10.19 ΠΩΛΗΣΕΙΣ ΕΜΠΟΡΕΥΜΑΤΩΝ ΛΙΑΝΙΚ.ΜΕ ΦΠΑ 19%

Χρονική περίοδος : Κυ 31/12/06 ως Κυ 31/12/06

Ημερομην	Παρασ/κό	Αιτιολογία κίνησης	Κίνηση		Προοδευτικά		Υπόλοιπο	
			Χρέωση	Πίστωση	Χρέωση	Πίστωση	Χρέωση	Πίστωση
	Από μεταφορά				0,00	0,00	0,00	
31/12/06		ΜΕΤΑΦΟΡΑ ΕΞΟΔΩΝ ΣΤΗ ΓΕΝ.ΕΚΜΕΤΑΛΛΕΥΣΗ	12.720,00		12.720,00	0,00	12.720,00	
	Σύνολα		12.720,00	0,00				

Τοιχεία λογαριασμού : 80.00.00.00 Λογαριασμός Γενικής Εκμεταλλεύσεως

Χρονική περίοδος : Κυ 31/12/06 ως Κυ 31/12/06

Ημερομην	Παρασ/κό	Αιτιολογία κίνησης	Κίνηση		Προοδευτικά		Υπόλοιπο	
			Χρέωση	Πίστωση	Χρέωση	Πίστωση	Χρέωση	Πίστωση
	Από μεταφορά				0,00	0,00	0,00	
31/12/06		ΜΕΤΑΦΟΡΑ ΚΕΡΔΟΥΣ ΕΚΜΕΤ.80.00 ΣΕ 80.01	21.810,00		21.810,00	0,00	21.810,00	
31/12/06		ΜΕΤΑΦΟΡΑ ΑΓΟΡΩΝ ΧΡΗΣΗΣ ΣΤΗ ΓΕΝ.ΕΚΜΕΤΑΛ.	40.900,00		62.710,00	0,00	62.710,00	
31/12/06		ΜΕΤΑΦΟΡΑ ΕΞΟΔΩΝ ΣΤΗ ΓΕΝ.ΕΚΜΕΤΑΛΛΕΥΣΗ	5.060,00		67.770,00	0,00	67.770,00	
31/12/06		ΜΕΤΑΦΟΡΑ ΕΞΟΔΩΝ ΣΤΗ ΓΕΝ.ΕΚΜΕΤΑΛΛΕΥΣΗ		67.770,00	67.770,00	67.770,00	0,00	
	Σύνολα		67.770,00	67.770,00				

Σε μεταφορά

0,00 0,00 0,00

Καρτέλλα Λογαριασμού

ΟΥΡΑΝΟΣ Κ.-ΜΑΣΤΡΟΓΙΩΡΓΟΣ Ν. ΟΕ

Σελίδα :4

μερομηνία εκτύπωσης : Τε 27/12/06

στοιχεία λογαριασμού : 80.01.00.01 Μικτά κέρδη εκμεταλλεύσεως
 χρονική περίοδος : Κυ 31/12/06 ως Κυ 31/12/06

Ημερομην	Παρασ/κό	Αιτιολογία κίνησης	Κίνηση		Προοδευτικά		Υπόλοιπο	
			Χρέωση	Πίστωση	Χρέωση	Πίστωση	Χρέωση	Πίστωση
		Από μεταφορά			0,00	0,00	0,00	
31/12/06		ΜΕΤΑΦΟΡΑ ΕΞΟΔΩΝ ΜΗ ΠΡΟΣΔΙΟΡ.ΑΠΟΤΕΛΕΣΜΑΤ		5.060,00	0,00	5.060,00		5.060,00
31/12/06		ΜΕΤΑΦΟΡΑ ΜΙΚΤΟΥ ΚΕΡΔΟΥΣ ΣΕ ΑΠΟΤ.ΧΡΗΣΗΣ	26.870,00		26.870,00	5.060,00	21.810,00	
1/12/06		ΜΕΤΑΦΟΡΑ ΚΕΡΔΟΥΣ ΕΚΜΕΤ.80.00 ΣΕ 80.01		21.810,00	26.870,00	26.870,00	0,00	
Σύνολα			26.870,00	26.870,00				

στοιχεία λογαριασμού : 80.02.00.00 Εξοδα Διοικητικής λειτουργίας
 χρονική περίοδος : Κυ 31/12/06 ως Κυ 31/12/06

Ημερομην	Παρασ/κό	Αιτιολογία κίνησης	Κίνηση		Προοδευτικά		Υπόλοιπο	
			Χρέωση	Πίστωση	Χρέωση	Πίστωση	Χρέωση	Πίστωση
		Από μεταφορά			0,00	0,00	0,00	
1/12/06		ΜΕΤΑΦΟΡΑ ΕΞΟΔΩΝ ΜΗ ΠΡΟΣΔΙΟΡ.ΑΠΟΤΕΛΕΣΜΑΤ	1.750,00		1.750,00	0,00	1.750,00	
31/12/06		ΜΕΤΑΦΟΡΑ ΕΞΟΔΩΝ ΜΙΚΤΩΝ ΣΕ ΑΠΟΤ.ΧΡΗΣΗΣ		1.750,00	1.750,00	1.750,00	0,00	
Σύνολα			1.750,00	1.750,00				

στοιχεία λογαριασμού : 80.02.02.00 ΕΞΟΔΑ ΛΕΙΤΟΥΡΓΙΑΣ ΔΙΑΘΕΣΗΣ
 χρονική περίοδος : Κυ 31/12/06 ως Κυ 31/12/06

Ημερομην	Παρασ/κό	Αιτιολογία κίνησης	Κίνηση		Προοδευτικά		Υπόλοιπο	
			Χρέωση	Πίστωση	Χρέωση	Πίστωση	Χρέωση	Πίστωση
		Από μεταφορά			0,00	0,00	0,00	
31/12/06		ΜΕΤΑΦΟΡΑ ΕΞΟΔΩΝ ΜΗ ΠΡΟΣΔΙΟΡ.ΑΠΟΤΕΛΕΣΜΑΤ	2.160,00		2.160,00	0,00	2.160,00	
31/12/06		ΜΕΤΑΦΟΡΑ ΕΞΟΔΩΝ ΜΙΚΤΩΝ ΣΕ ΑΠΟΤ.ΧΡΗΣΗΣ		2.160,00	2.160,00	2.160,00	0,00	
Σύνολα			2.160,00	2.160,00				

Σε μεταφορά 0,00 0,00 0,00

Καρτέλλα Λογαριασμού

ΟΥΡΑΝΟΣ Κ. -ΜΑΣΤΡΟΓΙΩΡΓΟΣ Ν. ΟΕ

Σελίδα :5

Ημερομηνία εκτύπωσης : Τε 27/12/06

Στοιχεία λογαριασμού : 80.02.06.00 ΕΞΟΔΑ ΧΡΗΜ/ΚΗΣ ΛΕΙΤΟΥΡΓΙΑΣ
Χρονική περίοδος : Κυ 31/12/06 ως Κυ 31/12/06

Ημερομην	Παρασ/κό	Αιτιολογία κίνησης	Κίνηση		Προοδευτικά		Υπόλοιπο	
			Χρέωση	Πίστωση	Χρέωση	Πίστωση	Χρέωση	Πίστωση
		Από μεταφορά			0,00	0,00	0,00	
31/12/06		ΜΕΤΑΦΟΡΑ ΕΞΟΔΩΝ ΜΗ ΠΡΟΣΔΙΟΡ.ΑΠΟΤΕΛΕΣΜΑΤ	1.150,00		1.150,00	0,00	1.150,00	
31/12/06		ΜΕΤΑΦΟΡΑ ΕΞΟΔΩΝ ΜΙΚΤΩΝ ΣΕ ΑΠΟΤ.ΧΡΗΣΗΣ		1.150,00	1.150,00	1.150,00	0,00	
		Σύνολα	1.150,00	1.150,00				

Στοιχεία λογαριασμού : 86.00.00.00 Μικτά αποτελέσματα εκμεταλλεύσεως
Χρονική περίοδος : Κυ 31/12/06 ως Κυ 31/12/06

Ημερομην	Παρασ/κό	Αιτιολογία κίνησης	Κίνηση		Προοδευτικά		Υπόλοιπο	
			Χρέωση	Πίστωση	Χρέωση	Πίστωση	Χρέωση	Πίστωση
		Από μεταφορά			0,00	0,00	0,00	
31/12/06		ΜΕΤΑΦΟΡΑ ΜΙΚΤΟΥ ΚΕΡΔΟΥΣ ΣΕ ΑΠΟΤ.ΧΡΗΣΗΣ		26.870,00	0,00	26.870,00		26.870,00
31/12/06		ΜΕΤΑΦΟΡΑ ΛΟΓ.ΑΠΟΤ.ΧΡΗΣΗΣ ΣΕ ΚΑΘ.ΚΕΡΔΗ	26.870,00		26.870,00	26.870,00	0,00	
		Σύνολα	26.870,00	26.870,00				

Στοιχεία λογαριασμού : 86.00.02.00 Εξοδα διοικητικής λειτουργίας
Χρονική περίοδος : Κυ 31/12/06 ως Κυ 31/12/06

Ημερομην	Παρασ/κό	Αιτιολογία κίνησης	Κίνηση		Προοδευτικά		Υπόλοιπο	
			Χρέωση	Πίστωση	Χρέωση	Πίστωση	Χρέωση	Πίστωση
		Από μεταφορά			0,00	0,00	0,00	
31/12/06		ΜΕΤΑΦΟΡΑ ΕΞΟΔΩΝ ΜΙΚΤΩΝ ΣΕ ΑΠΟΤ.ΧΡΗΣΗΣ	1.750,00		1.750,00	0,00	1.750,00	
31/12/06		ΜΕΤΑΦΟΡΑ ΛΟΓ.ΑΠΟΤ.ΧΡΗΣΗΣ ΣΕ ΚΑΘ.ΚΕΡΔΗ		1.750,00	1.750,00	1.750,00	0,00	
		Σύνολα	1.750,00	1.750,00				

Σε μεταφορά

0,00 0,00 0,00

Καρτέλλα Λογαριασμού

ΟΥΡΑΝΟΣ Κ.-ΜΑΣΤΡΟΓΙΩΡΓΟΣ Ν. ΟΕ

Σελίδα :6

Ημερομηνία εκτύπωσης : Τε 27/12/06

Στοιχεία λογαριασμού : 86.00.04.00 Εξοδα λειτουργίας διαθέσεως
Χρονική περίοδος : Κυ 31/12/06 ως Κυ 31/12/06

Ημερομην	Παρασ/κό	Αιτιολογία κίνησης	Κίνηση		Προοδευτικά		Υπόλοιπο	
			Χρέωση	Πίστωση	Χρέωση	Πίστωση	Χρέωση	Πίστωση
		Από μεταφορά			0,00	0,00	0,00	
31/12/06		ΜΕΤΑΦΟΡΑ ΕΞΟΔΩΝ ΜΙΚΤΩΝ ΣΕ ΑΠΟΤ.ΧΡΗΣΗΣ	2.160,00		2.160,00	0,00	2.160,00	
31/12/06		ΜΕΤΑΦΟΡΑ ΛΟΓ.ΑΠΟΤ.ΧΡΗΣΗΣ ΣΕ ΚΑΘ.ΚΕΡΔΗ		2.160,00	2.160,00	2.160,00	0,00	
		Σύνολα	2.160,00	2.160,00				

Στοιχεία λογαριασμού : 86.00.09.00 Χρεωστικοί τόκοι & συναφή έξοδα
Χρονική περίοδος : Κυ 31/12/06 ως Κυ 31/12/06

Ημερομην	Παρασ/κό	Αιτιολογία κίνησης	Κίνηση		Προοδευτικά		Υπόλοιπο	
			Χρέωση	Πίστωση	Χρέωση	Πίστωση	Χρέωση	Πίστωση
		Από μεταφορά			0,00	0,00	0,00	
31/12/06		ΜΕΤΑΦΟΡΑ ΕΞΟΔΩΝ ΜΙΚΤΩΝ ΣΕ ΑΠΟΤ.ΧΡΗΣΗΣ	1.150,00		1.150,00	0,00	1.150,00	
31/12/06		ΜΕΤΑΦΟΡΑ ΛΟΓ.ΑΠΟΤ.ΧΡΗΣΗΣ ΣΕ ΚΑΘ.ΚΕΡΔΗ		1.150,00	1.150,00	1.150,00	0,00	
		Σύνολα	1.150,00	1.150,00				

Στοιχεία λογαριασμού : 86.99.00.00 Καθαρά αποτελέσματα χρήσεως
Χρονική περίοδος : Κυ 31/12/06 ως Κυ 31/12/06

Ημερομην	Παρασ/κό	Αιτιολογία κίνησης	Κίνηση		Προοδευτικά		Υπόλοιπο	
			Χρέωση	Πίστωση	Χρέωση	Πίστωση	Χρέωση	Πίστωση
		Από μεταφορά			0,00	0,00	0,00	
31/12/06		ΜΕΤΑΦΟΡΑ ΛΟΓ.ΑΠΟΤ.ΧΡΗΣΗΣ ΣΕ ΚΑΘ.ΚΕΡΔΗ		26.870,00	0,00	26.870,00		26.870,00
31/12/06		ΜΕΤΑΦΟΡΑ ΛΟΓ.ΑΠΟΤ.ΧΡΗΣΗΣ ΣΕ ΚΑΘ.ΚΕΡΔΗ	1.750,00		1.750,00	26.870,00		25.120,00
31/12/06		ΜΕΤΑΦΟΡΑ ΛΟΓ.ΑΠΟΤ.ΧΡΗΣΗΣ ΣΕ ΚΑΘ.ΚΕΡΔΗ	2.160,00		3.910,00	26.870,00		22.960,00
31/12/06		ΜΕΤΑΦΟΡΑ ΛΟΓ.ΑΠΟΤ.ΧΡΗΣΗΣ ΣΕ ΚΑΘ.ΚΕΡΔΗ	1.150,00		5.060,00	26.870,00		21.810,00
31/12/06		ΜΕΤΑΦΟΡΑ ΚΑΘ.ΚΕΡΔΩΝ ΣΕ ΑΠΟΤ.ΠΡΟΣ ΔΙΑΘΕΣ	21.810,00		26.870,00	26.870,00	0,00	
		Σύνολα	26.870,00	26.870,00				

Καρτέλλα Λογαριασμού

ΟΥΡΑΝΟΣ Κ. -ΜΑΣΤΡΟΓΙΩΡΓΟΣ Ν. ΟΕ

Σελίδα :7

Ημερομηνία εκτύπωσης : Τε 27/12/06

Έτοιμεία λογαριασμού : 88.00.00.00 Καθαρά κέρδη χρήσεως
 Χρονική περίοδος : Κυ 31/12/06 ως Κυ 31/12/06

Ημερομην	Παρασ/κό	Αιτιολογία κίνησης	Κίνηση		Προοδευτικά		Υπόλοιπο	
			Χρέωση	Πίστωση	Χρέωση	Πίστωση	Χρέωση	Πίστωση
31/12/06	Από μεταφορά	ΜΕΤΑΦΟΡΑ ΚΑΘ.ΚΕΡΔΩΝ ΣΕ ΑΓΙΟΤ.ΠΡΟΣ ΔΙΑΘΕΣ		21.810,00	0,00	0,00	0,00	21.810,00
			0,00	21.810,00				
		Σύνολα	0,00	21.810,00				

ΒΙΒΛΙΟΓΡΑΦΙΚΕΣ ΑΝΑΦΟΡΕΣ

- Λεοντάρης Κ. Μιλτιάδης, «Οργάνωση Εταιρειών», Τόμος 1^{ος} Εκδοτικός Οίκος «Πάμισος», Αθήνα 1989.
- Σαρσέντης Ν. Βασίλειος – Παπαναστασάτος Σ. Αναστάσιος, «Λογιστική Εταιρειών», Εκδόσεις Α.Σταμούλης, Αθήνα – Πειραιάς, 1993.
- Καραγιάννης Ι. Δημήτριος, «Λογιστικά – Φοροτεχνικά», 2003.
- Καφούσης Ν. Γεώργιος, «Η Λογιστική των Εμπορικών Εταιρειών», Εκδόσεις Αντ. Ν. Σακκούλα, Αθήνα – Κομοτηνή 1989.
- Γενικό Λογιστικό Σχέδιο, Μιλτιάδης Κ. Λεοντάρης, 2003.
- Αντ. Πουλάκου – Ευθυμιάτου, «Στοιχεία Εμπορικού Δικαίου», Εκδόσεις Αντ. Ν. Σακκούλα, Αθήνα – Κομοτηνή 1989.
- Γιαννακούλης Κ. Παναγιώτης – Κουκοβίνης Σ. Βασίλειος, «Ο φόρος προστιθέμενης αξίας», Τόμος Β΄, Εκδόσεις Α. Σταμούλης, Αθήνα – Πειραιάς, Οκτώβριος 1994.
- Τότσης Ν. Χρήστος, «Κώδικας βιβλίων και στοιχείων, Π.Δ. 186/92», Εκδοτικός οίκος «Πάμισος», Αθήνα 1992.
- Alexander, C.(1971), «Notes on the Synthesis of Form», 2nd ed., Cambridge, MA.Harvard University Press, USA.
- (1979), «A. Timeless Way of Building», New York, NY: Oxford University Press, USA.
- Anthony, R.,J.Reece and J. Hertenstein (1995, «Accounting Text and Cases», Irwin, USA.
- Αληφαντής, Γ. (2002), «Εισαγωγή στη Γενική Λογιστική», Εκδόσεις Νομική Βιβλιοθήκη, Αθήνα.
- Αληφαντής, Γ.(2001), «Λογιστικές εργασίες τέλους χρήσης», Εκδόσεις Πάμισος, Αθήνα.

- (1998), «Λογιστικά Πληροφοριακά Συστήματα», Εκδόσεις Μπένου, Αθήνα.
- Γρηγοράκος Θ.(1991), «Ανάλυση –Ερμηνεία του Γενικού Λογιστικού Σχεδίου», Εκδόσεις Σάκκουλα, Κομοτηνή.
- (1998), «Assessing the impact of «Liberalization» on auditor behavior accounting research in politically charged» *Accounting, Auditing and Accountability Journal*, Vol.11, No.5, p.p. 562-592.
- (1997), « The Enigma of the Greek Auditing Profession: Some preliminary results concerning the impact of Liberalization on auditor behavior», *European Accounting Review*, Vol.6, No.1, p.p. 85-108.
- Garrison, R. and Noreen E. (2002), «Managerial Accounting», 9th ed., Irwin, McGraw-Hill, NY, USA.
- Galinas U., Oram A. and Wiggins W. (1995), «Accounting Information Systems» South-Western Publishing Co., USA.
- Ginoglou D., Tahinakis P. and Protogeros N. (2003), « Green Accounting as an Information System», *Proceedings of Academy of Business and Administrative Sciences (ABAS) International Conference*, Vancouver, BC, Canada.
- Ευθύμογλου, Π.(2001), «Χρηματοοικονομική Λογιστική», τεύχος I και II, Πειραιάς.
- Ιγνατιάδης, Α. (2000), «Χρηματοοικονομική Λογιστική», τεύχος I και II, Θεσσαλονίκη.
- (1999), «Θεωρητική και Εφαρμοσμένη λογιστική εταιρειών», Θεσσαλονίκη.
- Huefner R. and J. Largay (1996), «Advanced Financial Accounting», The Dryden press, USA.

- Horner, K.(1993), «Methodology as Productivity Too», Software Productivity Handbook, J. Keyes(ed), New York, NY: Windcrest/McGraw-Hill, p.p. 97-117.
- (2002), «Παραδείγματα Εφαρμογής και Ανάλυσης του γενικού λογιστικού σχεδίου σε ευρώ», Εκδόσεις Καραγιάννη, Θεσσαλονίκη.
- Καραγιώργος , Θ. και Πετρίδης Α.(2001), «Μηχανογραφημένη γενική λογιστική: Θεωρία και Πράξη», Εκδόσεις Γερμανός, Θεσσαλονίκη.
- Lewis R. and Pendnill D. (2000), «Advanced Financial Accounting», 4th ed., Pitman, London,U.K.
- Μπαραλέξης, Σ. (2000), «Γενική λογιστική –Συνοπτική θεωρία και Λυμένες Ασκήσεις», Θεσσαλονίκη.
- Ναούμ, Χ. (1999), «Εισαγωγή στη Χρηματοοικονομική Λογιστική», Αθήνα.
- Πάγγειος, Ι. (2002), «Λογιστική-Μηχανογραφημένη Λογιστική», τομ. Δ. Εκδόσεις Ελληνικό Ανοικτό Πανεπιστήμιο, Πάτρα.
- Ταχυνάκης, Π. και Γκίνογλου, Δ. (2003), «Μηχανογραφική τήρηση πράξεων ισολογισμού: Η περίπτωση εγγραφών τέλους χρήσης σύμφωνα με το Ε.Γ.Λ.Σ.».
- Yourdon, E. (1989), «Modern Structured Systems Analysis», Engewood Cliffs, NJ: Prentice Hall ,USA.
- (1993), «A. Natural Productivity in Object-Orientation», Software Productivity Handbook, J.Keyes (ed) New York, NY :Windcrest/McGraw-Hill, p.p. 97-117.
- (2002) «Financial and Managerial Accounting», Houghton Mifflin Company, NY, USA.
- Ντζανάτος, Δ. (1995), «Ορκωτοί ελεγκτές – Η κρίση συνεχίζεται»,Δ.Φ.Ν. τομ.49,σ.σ.1009-16.

- (1994), «Νέες αλλαγές στη νομοθεσία για τους ορκωτούς ελεγκτές», Δ.Φ.Ν. τομ. 48, σ.σ. 1547-54.
- Παππά, Αν.(2001), «Ελληνικό Γενικό Λογιστικό Σχέδιο», τομ.Β, Εκδόσεις Ελληνικό Ανοικτό Πανεπιστήμιο, Πάτρα.
- Πασσίας, Ι. (1969), «Το δίκαιο της Ανωνύμου Εταιρείας», τομ.Β, Αθήνα.
- Σκαλίδης, Λ., Βελέντζας Γ. και Σκαλίδη Χ. (2004), «Εμπορικός Κώδικας», 7^η έκδοση, Θεσσαλονίκη.
- Σταματόπουλος, Δ. (2003), «Κώδικας Φορολογικών Βιβλίων και Στοιχείων», Εκδόσεις Φορολογικό Ινστιτούτο, Αθήνα.
- Tahinakis, P. and Nikolaou, A. (2001), «An examination of the influence of SIZE, MAS, COMPETITION and TENURE on the independence of the Greek certified auditor», Proceedings of 24th European Accounting Association Congress, Athens, Greece.
- Taylor, P. (1995), «Consolidated Financial Statements – Concepts Issues and techniques», P.C.P. Accounting and Finance Series, London, U.K.
- (2000), «Ελεγκτική» Εκδόσεις Αφοί Κυριακίδη, Θεσσαλονίκη.
- Χέβας, Δημ. (1997), « Θέματα Φορολογικής Λογιστικής», Εκδόσεις Ε. Μπένου, Αθήνα.
- (1997), «Ειδικά Λογιστικά και Φορολογικά θέματα Εταιρειών», Εκδόσεις Ε. Μπένου, Αθήνα.